

Fiestas *del* Carmen



del 15 al 18 de julio
Barruelo de Santullán
2015

¡Nuevo!

gullón



Desayuno

La forma más deliciosa de tomar cereales



Sandwich

Un momento exquisito a cualquier hora



Crocant

Desayuna con cereales



SALUDA DEL ALCALDE



Queridos Barruelanos,

Un año más, y casi sin darnos cuenta, las Fiestas de Nuestra Sra. Del Carmen ya están aquí.

Fiestas queridas por todos los que estamos, y también por los que vienen de forma regular a disfrutar de ellas con nosotros.

En este cambio de ciclo en el que nos encontramos y después de unas elecciones municipales, por las que agradezco al pueblo de Barruelo estar aquí y presidir esta Corporación, tengo que decir de forma rotunda que estamos aquí todos los que hemos sido elegidos y que ahora tenemos todos la responsabilidad de llevar a este nuestro pueblo al lugar donde las generaciones que lleguen, quieran quedarse a vivir.

Tendremos que concienciarnos y saber que, sin apenas medios pero sí con una gran dosis de ilusión, habrá que trabajar para este pueblo que necesita la participación de todos sus habitantes.

Y sí tengo que decir que quienes primero lo han entendido han sido aquellas personas que, aún con sus diferentes ideas políticas, han sabido estar a la altura de las circunstancias.

A estas personas les agradezco personalmente su colaboración y esfuerzo, por entender que lo importante es unificar ideas y comprometerse con ellas, haciendo prevalecer el sentido común para el beneficio de todo el pueblo.

Un pueblo que merece que hoy estemos aquí y al que tenemos que agradecer y saber corresponder con al confianza que depositaron en todos nosotros; porque sin él, ninguno estaríamos aquí.

Como alcalde, me siento orgulloso y feliz,; y animo a todo el mundo a trabajar en armonía, con la seguridad de que todos juntos haremos un buen trabajo.

Espero que este programa que hemos elaborado con la misma ilusión de siempre sea del agrado de todos.

Y también animo a Peñas y Asociaciones a trabajar más que nunca para ser unos excelentes anfitriones de estas **FIESTAS DEL CARMEN 2015**.

iii **VIVAN LAS FIESTAS** ¡!!

Javier Calderón Díez

Zapatería RIMAR

(Ricar)



- Reparación de calzado
- Venta de complementos

Ricardo García Alonso
C/ Modesto Lafuente N°42
Aguilar de Campoo
Telf 648 652 352

TALLERES

CHAPA Y PINTURA

Soria, C.B.

ESPECIALIDAD EN TODA LA RAMA DE VEHÍCULOS

Polig. Industrial, Parc. 31
Tfno. y Fax: 979 122 108
AGUILAR DE CAMPOO

MFi
942-754394

SERVICIOS INFORMÁTICOS

Tf. 942 754 394 / Fax 942 754 594
Concha Espina, 4 - REINOSA

Dibeacamp
Distribuidora de bebidas Campoo S.L.

Muebles
CAGIGAL
Decoración

Avda. Generalísimo
Tel. 979 12 27 28 - Fax: 979 12 58 09
AGUILAR DE CAMPOO

www.autoescuelaotto.com

¡ ESTRENAMOS VEHÍCULOS !

PERMISOS: B, BTP, A2, A, C, D, C+E

Tfs. 979 128 130
629 520 772

BODEGA CABRIA
POL. G. IND. PACHEA 77 - AGUILAR DE CAMPOO

Pescaderías
KIKE

C/ Brañosera, 8 - Tf. 669 824 143
C/ Constitución, 8 - Tf. 664 257 835
BARRUELO DE SANTULLÁN

el Calero

Calle Brañosera, 8
Teléfono 619 555 373

MATERIALES DE CONSTRUCCION
COMERCIAL CAMPINO

Políg. Indus. La Vega, 128- 131
Tif. 942 753 708
39200 REINOSA

Polig. Indus. parcelas 44 - 46
Tif. y Fax: 979 122 570
34800 AGUILAR DE CAMPOO

MUEBLES Y ELECTRODOMÉSTICOS



Avda. Constitución, 43
Tel/Fax. 979 60 60 43
BARRUELO DE SANTULLÁN



C/ Santiago Amón, 16
Tel. 979 12 35 37
AGUILAR DE CAMPOO



SEAT
BASCONES

GRUPO Audi

Tfno: 979-122121

BAR MUSICAL
LA PARADA

Plaza del Pueblo, 1
Tfno.: 979 60 64 90
BARRUELO DE SANTULLÁN

MESÓN LA ACEÑA
Comida Casera

Tfno. 658 74 00 31
BRAÑOSERA

FERRETERÍA INDUSTRIAL
El Pilar

Les desea Felices Fiestas
C/ Comercio, 11
Tf. y Fax: 979 122 409
Polígono Indus. de Aguilar
Tf.: 979 122 830
AGUILAR DE CAMPOO

BAR CAFETERÍA A.D.E.M.A.R. ASOCIACIÓN EX-ALUMNOS MARISTAS

Les desean Felices Fiestas
Tfno: 979 60 60 73 | BARRUELO DE SANTULLÁN

asesores

ASESORÍA FISCAL - CONTABLE - LABORAL
Santiago Amón, 8 - Bajo
T. 979 123 167
ag-asesores.net
contacto@ag-asesores.net

GENERALI Seguros

Jesús Mª de Hoyos Andrés
Agente Exclusivo
Núm. Registro C007212744922R

Avda. Ronda, 26 - 34800 Aguilar
Tel.: 979 125 867 - Móvil: 610 763 286
Fax: 979 125 867
E-mail: j.m.dehoyos@generalimedidores.es

OTRO SITIO DISCO BAR

BARRUELO DE SANTULLÁN

Amaya
Obras y excavaciones

Joyería Aparicio
Relojería

ARTÍCULOS DE REGALO
PLATERÍA - TROFEOS DEPORTIVOS

C/ Paeate, 24 Tfno. y Fax: 979 122685
34800 Aguilar de Campoo (Palencia)

SALUDA DE LA CONCEJALA

¡Amigos, vecinos y visitantes!

Un año más me dirijo a vosotros, con motivo de nuestras fiestas patronales, en honor a La Virgen del Carmen.

Nos encontramos ante un 2015 duro, en el que hemos tenido que reducir el presupuesto, por lo que configurar el programa para estos días ha sido un reto.

Es momento de demostrar que somos un pueblo activo, que pese a las circunstancias, afrontamos el futuro con optimismo y con el objetivo de hacer de Barruelo de Santullán, día a día un espacio mejor para vivir.

Este tipo de celebraciones requieren un gran reto colectivo, puesto que es ingente el trabajo que se pueda realizar, para poder organizar nuestros festejos.

Por todo ello y desde la responsabilidad que me asigna, pido la implicación de todos: mayores, pequeños, jóvenes, peñas, asociaciones...

Para hacer de nuestro municipio un lugar de celebración, alegría y del que nos sintamos orgullosos.

Felices Fiestas del Carmen.

¡¡¡ Viva la Virgen del Carmen !!!



Concejala de Festejos y Juventud

Monica Díez Callado

Golosito
 Panadería - Pastelería - Golosinas
 Prensa - Encurtidos - Frutos Secos
 Especialidad en Tortas
 de Aceite "El Negrito"
 Y ahora... Disfrute
 de nuestra heladería 

ALIMENTACIÓN
CARMINA
 FRUTERÍA
 Despacho de Pan de Leña
 Especialidad en Embutidos
 C/ Constitución, 25 - Tf.: 979 60 62 73
 Barruelo de Santullán

Julián Carlos Alberdi
TAXI

 Tfs 979 60 62 73 / 690 25 07 60

BAR
EL TOMILLO
 Ctra. de Vallejo, s/n - Tf. 979 60 62 36
 Junto a la Mina Visitable
 BARRUELO DE SANTULLÁN

Picoteo, desayunos y copas
BARRUELO ES ...
PLUNTO Y APARTE
 T. 979606056

LM
 979 123 412
 627 307 449
 S.L.U.
 Pol. Ind. Parcela 49 • AGUILAR DE CAMPOO

 Repuestos originales y alternativos
 para todo tipo de vehículos
 REPARAMOS TODAS LAS MARCAS

La Drososa
 AGUILAR DE CAMPOO
 PALENCIA

Aguil Campoo S.L.
 Compañía Oficial CPSE
Les desea Felices Fiestas
 Avenida Santander, 12 Tf. 979 12 22 85
 AGUILAR DE CAMPOO Fax. 979 12 57 52
 Palencia aguilcampoo.1@telefonica.net

autoescuela.es
 autoescuelapala
 letel.com
uve
 Plaza Juan
 Martín, 8-bj
 Tfno y fax:
 979 123 619 **Autoescuela**

luisfer1.com
 creación web
 paseo de colón, 6
 34820_barruelo de santullán
 luisfer1.com@gmail.com
 656 920 901_626 715 665

FUNERARIA
"San Pedro"
 TRASLADOS, ENTIERROS Y
 TODA CLASE DE SERVICIOS FÚNEBRES
 SERVICIOS PARTICULARES Y COMPAÑIAS
 SERVICIOS VELATORIOS
 Av. Burgos, 6
 Tfs. 979 122 733 / 619 787 820
 AGUILAR DE CAMPOO

Hermanos Gómez

 Fábrica de embutidos, salazones artesanales y morcillas
 Avda. Constitución, 38 - Tfno.: 979 60 70 75
 BARRUELO DE SANTULLÁN

MARMOLES AGUILAR DE CAMPOO
 ✓ MARMOL
 ✓ PIEDRA
 ✓ GRANITO
 Avda. Santander, 10
 Tfno. 979 125 988 - Móvil 610 586 524
 Fax 979 128 008
 34800 AGUILAR DE CAMPOO (Palencia)

TALLERES Y GRUAS RAMÓN, S.L.

 TALLER MULTIMARCA ESPECIALISTAS EN PEUGEOT
Reparación del Automóvil
Grúa Permanente
 T. 979 122 809 - M. 608 786 355
 Avda. Palencia, 8
 34800 AGUILAR DE CAMPOO

FERRETERÍA CASTILLA
 Tf. y fax. 979 123 098
 C/ San Miguel, 3
 AGUILAR DE CAMPOO

METÁLICAS CARMELO
 CARPINTERÍA METÁLICA
 Polg. Ind. P13
 Tf. 619 825 551
 chapu61@gmail.com
 BARRUELO DE SANTULLÁN

Cafetería El Oso

 BARRUELO DE SANTULLÁN

FLORISTERIA
 Y
 FUNERARIA
LOREA
 SERVICIO 24h.
 Prestamos
 servicio en
 Aguilar
 de Campo,
 Barruelo
 y comarca
 979 60 72 31 (Velatorio)
 649 44 35 43 / 655 81 27 61
 funerarialorea@gmail.com

MOTOR CAMPOO S.L.
SUZUKI
 Taller Multimarca
 Mecánica en General
 Neumáticos
 Lunas
 4 x 4
 Pol. Ind. Parcela 52
 Tel/Fax. 979 125 295
 Móvil 649 113 472
 AGUILAR DE CAMPOO

JOYERIA ALAMANCA
 Aguilar de Campo - C/ San Miguel, 3
 VISITE NUESTRO BLOG:
<http://joyeriasalamanca.blogspot.com/es/>
 Tfno.: 979122440 - eMail: joyeriasalamanca@gmail.com

PREGONERO

JULIO G. PESQUERA

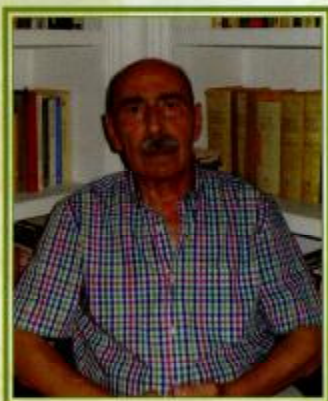

Julio G. Pesquera nació en Palencia. A los 19 años ya era funcionario del Estado: maestro nacional de los de antes.

A los 21 años llegó a Barruelo donde a los 25 dirigió la Escuelas Nacionales. Estudió Filosofía y Letras en la Universidad Complutense madrileña y posteriormente aprobó las oposiciones a profesor de Bachillerato. Se ha ganado los garbanzos en Andalucía, en Cantabria y por fin, en 1985, se afincó en Alicante donde durante más de veinte años ha ejercido como catedrático de Lengua y Literatura españolas.

Ha publicado media docena de libros sobre ortografía, sintaxis y el buen uso del idioma, un libro de relatos cortos sobre la España de los sesenta y setenta, una biografía del prócer navarro José Lázaro Galdiano y más de cuatrocientos artículos sobre la lengua española y temas de actualidad en el diario Información de Alicante.

Y lo más importante: lleva viviendo o viniendo al pueblo a pasar los veranos desde hace 48 años.

Por todo ello ha considerado un honor que hayan pensado en él para ser el pregonero de las fiestas del Carmen de 2015 y ha aceptado gustoso el encargo.

Julio G. Pesquera

ENCOFRADOS
NAVES INDUSTRIALES - MUROS
ESTRUCTURAS DE HORMIGÓN

SAIMA
EDUARDO - "CHIRI"

Viviendas Protegidas,
Bloque 5, nº 6
Tf./Fax: 979 60 71 09
Móvil: 629 06 11 09
Barruelo de Santullán
chiriuno@wanadoo.es

JOSE

**REPARACIÓN
Y MANTENIMIENTO**

- CALDERAS
- QUEMADORES
- INSTALACIONES ELÉCTRICAS

979 125 092 • 615 276 008
C/ALBERTO FERNÁNDEZ, 5
AGUILAR DE CAMPOO

**ARTURO RUIZ
Y ASOCIADOS S.L.**

ASESORÍA FISCAL Y LABORAL
SEGUROS GENERALES

AVDA. LA CONSTITUCIÓN, 20
Tf.: 979 607 480 - 608 557 941
BARRUELO DE SANTULLÁN

CARBONES

Quike

La Carlota
Tfños.: 979 60 60 60 - 667 75 44 71
Barruelo de Santullán

Residencia de Mayores

SANTA BÁRBARA
Barruelo de Santullán

"En tu ambiente de toda la vida"

Tel: 979 60 64 80

**ALIMENTACIÓN
ASTURIANA**



P. del Carmen - Bloque 3 - nº 5
BARRUELO DE SANTULLÁN
979 607 217 - 679 901 587

**CARPINTERÍA
ENRIQUEZ**

Carpintería de madera

Pº de los Cuarteles
Tf. 629 048 733
BARRUELO DE SANTULLÁN

PANADERÍA - PAN CASERO

EL CUITO

Elaboración propia
Frutería - Pastelería
Embutidos - Autoservicio

Avda. Constitución, 27 - Tfno.: 979 605 123
BARRUELO DE SANTULLÁN

Mª Jesús Martín Iglesias
LICENCIADA EN FARMACIA

NUTRICIONISTA

Constitución, 12 - Barruelo de Santullán
34800 Palencia

T. 979 60 60 48 - M. 636 67 05 94
mjpsvmartin@redfarma.org

**Fruitas
Estalayo**



GUARDO: Edificio Los Arcos - Tfno. 979 852 789
AGUILAR: Avda. Burgos - Tfno. 979 125 420
CERVERA: General Mola, 66 - Tfno. 979 870 193

Transporte Escolar
Excursiones
Bodas
Despedidas
Comeniones

**AUTOCAR
CABRIA**

34815- OLLEROS DE PISUEGA
(AGUILAR DE CAMPOO) - PALENCIA

TLF/FAX: 979 122 598 MOVIL: 639 869 734
autocarecabria@hotmail.com
www.autocarecabria.com

**Hostal
Mesón Cholo**

Especialidad en
Cocina Tradicional

Tfños. 979 607 273 - 979 607 086
BRAÑOSERA

*estilistas
mb*



Peluquería y Estética

Tf. 979 122 745 - AGUILAR DE CAMPOO

Sesion

Cocina Casera Tradicional
y Repostería Casera

C/ El Puento, 27 Aguilar de Campoo
Tel. Reservas 606 920 046

Hnos. Díez

ALBAÑILERÍA Y PIEDRA



Tf.: 979 606 380 - 696 322 847
BARRUELO DE SANTULLÁN

www.mantenor.com

MantenOr
Lj muinos

MANTENIMIENTO E INSTALACIÓN

- CALDERAS INDIVIDUALES A GAS
- Quemadores
- Agua Caliente
- Aire Acondicionado
- Calderas a vapor
- Sales de Calderas (colectivas/comunidades)

CONTRATOS DE MANTENIMIENTO

SERVICIO DE GUARDIA
FINES DE SEMANA
Y FESTIVOS

WALLADOLÍD: 985 302 959
C/ Zarróna 4 - Nave 4

PALENCIA: 979 185 538
C/Franca 94. Pol. Industrial

PALENCIA: 979 185 809
C/Mayor Antigua 72

CERVERA DE PISUEGA: 979 870 948
C/ Eros del Cueto 7, Bep 0

pickin'pack

PAPELERÍA
MATERIAL DE OFICINA

Tel. y Fax: 979 123 035
ppspofisa@pickingpack.net

Avda. San Miguel, 2
34800 AGUILAR DE CAMPOO (Palencia)

TRANSPORTES FORO

J. Carlos González
Bº San Juan, 14
Barruelo de Santullán



EXCAVACIONES, ARROYOS,
MOVIMIENTOS DE TIERRA, etc.

639 88 26 93
979 60 64 97
transforo@terra.com

Transportes y Contenedores **CHRISTIAN**
Alberto Arroyo Manrique

649 801 054



AGUILAR DE CAMPOO
GESTOR AUTORIZADO DE RESIDUOS 107/11
NO PELIGROSOS NIMA 340001438 • PELIGROSOS NIMA 340001438
transporteschristian@yahoo.es • arroyomanrique@yahoo.es

CONSTRUCCIONES

ROBERTO

BARRUELO 699.059.069

C/ Ferrocarril, Nº 3 - 34820 Barruelo de Santullán

CENTRO DE DIA DE MAYORES DE BARRUELO

Semana de Convivencia, del 3 al 10 de julio.

Viernes 3 de Julio

19:00 Actuación del Coro RUBAGÓN. Dirigido por Elena Navamuel Toribio.

Domingo 5 de Julio

19:00 Baile con el HOMBRE ORQUESTA JULIÁN.

Lunes 6 de Julio

17:00 Juegos populares "Rana y Bolo Francés".

Martes 7 de Julio

10:30 Marcha de abuelos y nietos al Santuario del Carmen con entrega de la bolsa de avituallamiento. SALIDA en la PARADA de las BARATAS (*Agradecimiento a la Cruz Roja de Barruelo de Santullán por su colaboración*).

11:30 Juegos de Animación

12:30 Campeonato de Petanca y Tuta. Bolera del Carmen.

14:00 Comida Campestre. *Los que quieran comer el en Restaurante del Santuario, retirar Ticket en el Centro de Mayores.*

17:00 Clausura de Juegos de Animación. Reparto de Obsequios a Participantes.

19:30 Parrillada de Sardinias y Panceta con la inestimable colaboración de la Peña San Pedro.

*** INTERESADOS EN COMIDA, MARCHA O JUEGOS POPULARES APUNTARSE ANTES DEL 3 DE JULIO**

Miércoles 8 de Julio

17:00 Campeonato de CHORINA.

Jueves 9 de Julio

18:00 Actuación del Coro Ronda "VIENTO DEL NORTE". Dirigido por Jesús López García.

Viernes 10 de Julio

18:00 Actuación del grupo "AMIGOS DE LA TONADA". Dirigido por Teyo Pinilla. En Homenaje al Pozo Calero y sus trabajadores.

A continuación entrega de premios de Juegos Populares.

Carpintería de madera

Juan José Alonso

Ctra. de Porquera

BARRUELO DE SANTULLÁN



Carnicería TONÍN

Antonio Sardina

Carnes selectas

Especialidad:

Salchichas y ijias de cerdo

Ternero, Cordero, Lechazo, cerdo

Av. Sor María, 41 - Tf. 979 606 057
BARRUELO DE SANTULLÁN



FONTANERÍA CALEFACCIÓN GAS

JESÚS M^o RAMOS PÉREZ
INSTALADOR AUTORIZADO DE GAS

Urbanización El Jaspe, 23
Tfn. 979 125 902

Pol. Ind. Parcela 7 - Nave 1
Tfn. 608 486 593

34800 AGUILAR DE CAMPOO (Palencia)



AUTOCARES

Donato

Pol. Ind. 57

AGUILAR DE CAMPOO
979 123 037 - 629 267 000
Fax: 979 123 030
francesco@autocaresdonato.net

CAFETERIA RESTAURANTE HOGAR

Barruelo de Santullán

MENÚ DEL DÍA 6,5€

C/ Hermano Bernardo s/n
689 289 630

EXPENDEURIA DE TABACO

Carmen

PAPELERÍA - LIBRERÍA
TODO TIPO DE TRABAJOS
DE IMPRENTA Y DISEÑO GRÁFICO

Los deseos Felices Fiestas

Constitución, 18
BARRUELO DE SANTULLÁN
Tf.: 979 607 211

drogma

DROGUERÍA, PERFUMERÍA, COSMÉTICA
Droguería
Perfumería
Cosmética

C/ Modesto Lafuente, 34

Tf. Y fax: 979 123 788

AGUILAR DE CAMPOO

CARNICERÍA HNOS DUQUE

LA CALIDAD CERCA DE TI

C/ La Céntrica, 6
BARRUELO DE SANTULLÁN

Móvil: 690 287 688



MESÓN RINCÓN

El Acebo

Jueves Cocido

Menú Especial

Raciones · Picoteo

Tfno. 617 599 544



Calefacción - Gas - Fontanería - Aire acondicionado - Climatización - Biomasa - Solar térmica

Polígono Industrial, Parcela 10 / Sta. Eufemia, 2, Bajo - 34800

AGUILAR DE CAMPOO - (Palencia)

Tfno. 979 123 218 - 687 750 291



CRONO AUTOMOCIÓN



Avda. Ronda, 25
AGUILAR DE CAMPOO
(Palencia)
Tfno.: 979 12 04 31

C/ Victorio Macho, 4
BARRUELO DE SANTULLÁN
(Palencia)
Tfno.: 979 60 74 99

C/ Las Huertas, 5
SANTONA (Cantabria)
Tfno.: 942 66 09 38



Vicauto

Pol. Ind. Aguilar II, P-21 • Tel. 979 12 64 93
34800 Aguilar de Campoo



CONSTRUCCIONES AMAGUFÉR

Luis Gutiérrez Díez

Viviendas protegidas, bloque, 11 nº 6

Tfno. 979 60 63 31 - móvil 630 04 41 96 - BARRUELO DE SANTULLÁN

FIESTA DE SAN CRISTOBAL

Domingo 12 de Julio

- 12:30 Concentración de vehículos frente a la iglesia de Santo Tomas
- 13:00 Caravana de vehículos engalanados hasta el Santuario del Carmen
- 13:30 Misa en el Santuario del Carmen
- 14:30 Entrega de obsequio conmemorativo a los participantes y regreso de la cara-hasta Barruleo.

FIESTAS DE LAS JUNTAS VECINALES

Bustillo de Santullán

24 de Agosto San Bartolomé
1º Domingo de Octubre, Ntra. Sra. Del Rosario.

Cillamayor

15 de Agosto Ntra. De la Asunción

Matabuena

16 de Agosto San Roque

Porquera de Santullán

22 de Julio Sta. María Magdalena
Ntra. Sra. De Agosto. Fiesta los días 6, 7, 8, 9

Revilla de Santullán

Ntra. Sra. De Agosto. Fiesta los días 6, 7, 8, 9

San Cornelio y San Cipriano. Fiesta los días 12 y 13 de Septiembre

Nava de Santullán

27 de Diciembre, San Juan Evangelista.
Santa Misa

Santa María de Nava

22 de Noviembre, Santa Cecilia

Verbios

29 de Junio San Pedro

Vilavellaco

29 de Junio, San Pedro
16 de Agosto San Roque

Vilanueva de la Torre

18 de Julio Santa María

Asociaciones

ADEMAR - BELENISTAS DE LA MONTAÑA PALENTINA - ASOCIACIÓN CULTURAL Y TRADICION DEL VALLE DE SANTULLAN - AMIGOS DEL CARMEN - AMIGOS DEL FERROCARRIL - ASOCIACIÓN DE EMPRESARIOS - ASOCIACIÓN DE MUJERES - AMPAS - ASOCIACION CULTURAL PEÑA RUIZ - ASOCIACION SAN JOSE OBRERO - ASOCIACION CULTURAL DE JUBILADOS Y - PENSIONISTAS - NTRA. SRA. DEL ROSARIO - ASOCIACIÓN ECOLOGISTA LA BRAÑA - CENTRO DE INICIATIVAS Y TURISMO - CLUB DE BOLOS - LA ESCALERILLA - CRUZ ROJA - CENTRO DIA PERSONAS MAYORES - CORO RUBAGÓN - CORO RONDA DEL NORTE - ASOCIACIÓN MYCON

Peñas

SAN PEDRO - VIVE - EL CALDERO - PERKINS - KAMIKACES - ABIRRAS - GRISÚ - JARRA Y PEDAL - BARRUELO ANGEL'S - LOS QUE FALTABAN - KATXI 300

Agradecimiento por su colaboración: Silvino Alonso

Damas de las Fiestas

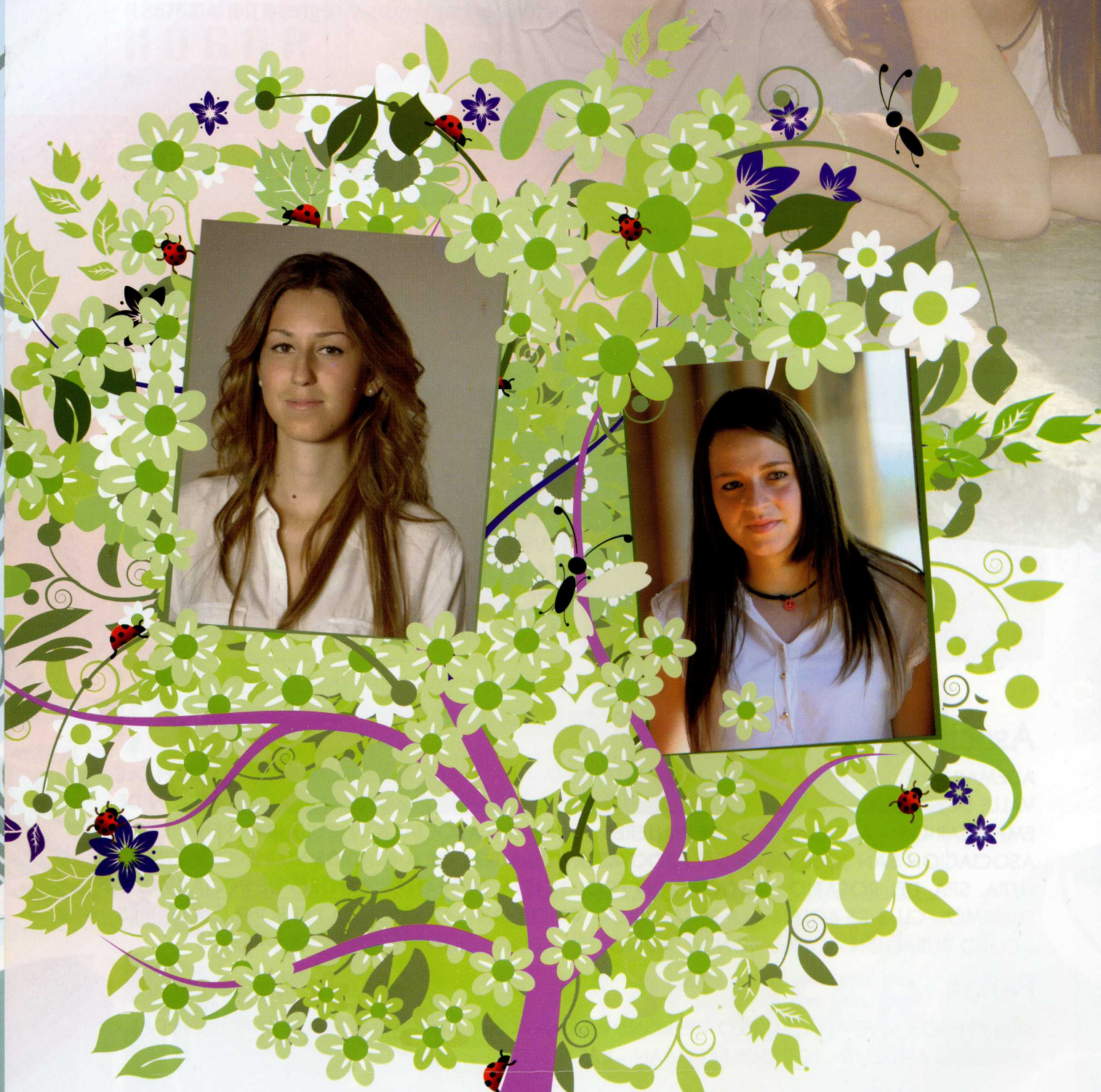

Sara
Hemstron



Estefanía
Torices

Caballeros de las Fiestas

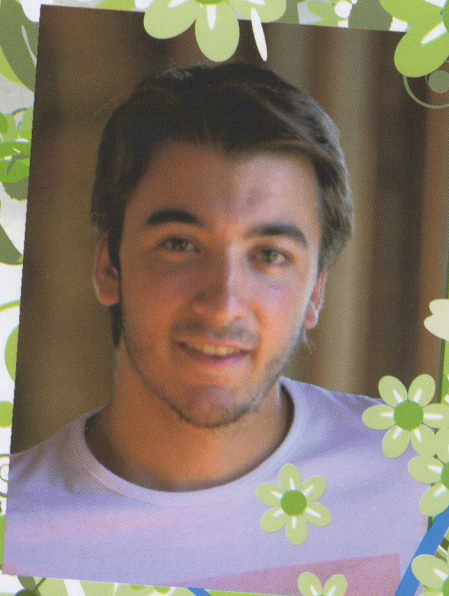

Henol
Iglesias

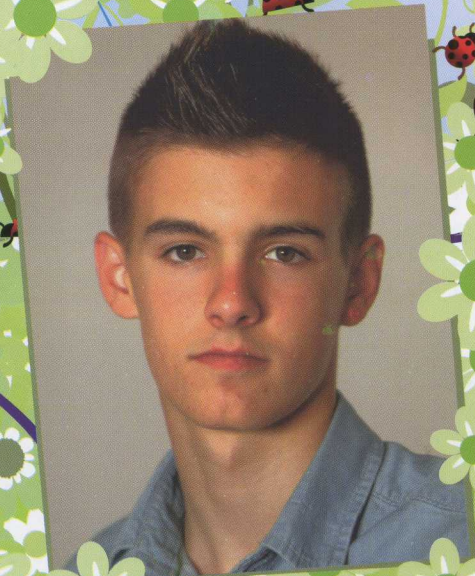

Adrián
Fuente

Tomás A. Ramos Astuy

Asesoría
Laboral - Fiscal

C/ Modesto Lafuente, 40
Tf. 979 123 045 - Fax 979 125 655
AGUILAR DE CAMPOO

IMPRESIÓN DIGITAL
DISEÑO GRAFICO
ESTAMPACION
OFFSET

GRÁFICAS
SERGU 

Teléfono 979 122 117
Polig. Indus. parc. 75- nave 4
AGUILAR DE CAMPOO

FACHADA-TEJADOS-INTERIOR
PINTURA Y ALBAÑILERÍA EN GENERAL
PEQUEÑAS REFORMAS DE ELECTRICIDAD Y FONTANERÍA
TLFN: 653 40 68 98

CONSTRUCCIONES
LA ESCALERILLA



BARRUELO DE SANTULLÁN

ipe transportes
obras y excavaciones



TRANSPORTES Y EXCAVACIONES **ipe**, s.l.
Polígono Industrial, Parcela 118 AGUILAR DE CAMPOO
Tfno. y Fax 979 12 58 46
e-mail: transportesipe@wanadoo.es



C/ Lorenza Ramirez, 10
AGUILAR DE CAMPOO

HOTEL

Villa de Aguilar

Tfnos. 979 122 225
Fax 979 123 808
C/ Comercio, 15
AGUILAR DE CAMPOO
hotelvilladeaguilar@hotmail.com
www.hotelvilladeaguilar.es



**RESTAURANTE
EL CARMEN**

650 449 677 - 616 666 579

TAXI
M^o CARMEN ROJO

687 750 276

Bº de la Estación, S/N
AGUILAR DE CAMPOO
Palencia



CLINICA SALUD NORTE

EN LAS MEJORES MANOS

San Roque
Restaurante &
Apartamentos

979 60 71 81
649 45 60 82
Brañosera

ENCOFRADOS



Estructuras

Hermanos Borrajo, s.l.

c/ Alta de las Escuelas, 20
Barruelo de Santullán

TALLERES Hnos.
SORIA
FERNÁNDEZ

CHAPA Y PINTURA DE
CAMIONES Y VEHÍCULOS

Avda. Ronda, 69
Tfns.: 979 122 180 / 979 125 432
AGUILAR DE CAMPOO



CLINICA
AGUILAR

- Asistencia Médica
- Mutuas Laborales
- Fisioterapia
- Oftalmología
- Psicotécnicos
- Ecografía Clínica
- Alergología
- Dermatología
- Traumatología
- Podología
- Ginecología
- Radiología
- Análisis Clínicos
- Medicina Estética
- Medicina general
- Cirugía Plástica
- Audífonos

C/ Modesto Lafuente, 43
Telf. 979 122 425 • Fax 979 125 359
34800 AGUILAR DE CAMPOO (Palencia)
oficina@clinicaaguilar.net • www.clinicaaguilar.es

MIGUEL ANGEL "El Peli"

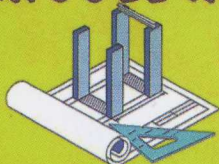

ALBAÑILERÍA EN GENERAL

Móvil: 629 071 382

Barrio Santiago, 163 - Tfno.: 979 607 065
Barruelo de Santullán

peluquería
solarium • estética

studio

T.: 979 60 60 12
C/ Constitución, 4
BARRUELO DE SANTULLÁN

DECOINTERIORES
NORIEGA S.L.



ESPECIALISTAS EN:
• PUERTAS
• ARMARIOS EMPOTRADOS
• VENTANAS
• SUELOS
VENTA POR CATÁLOGO
DE TODO TIPO
DE MUEBLES
Te asesoramos si quieres
para poderlo montar tú mismo...
CONSULTANOS
Barrio Estación RENFE
Tel. 979 125 865 • Fax 979 123 807
34800 AGUILAR DE CAMPOO (Palencia)
dina@telefonica.net • www.noriegapuertayarmarios.com

7 HERMANOS



- GESTIÓN DE RESÍDUOS
- ÁRIDOS Y ECOÁRIDOS
- TRANSPORTES
- EXCAVACIONES

Polígono Industrial parc. 8
Telf. 608 477 010
34800 AGUILAR DE CAMPOO
(Palencia)



ASERAGUIR

ASESORAMIENTO FISCAL, LABORAL Y CONTABLE PARA
EMPRESAS, AUTÓNOMOS Y PARTICULARES

PLANES DE PENSIONES • SEGUROS DE ACCIDENTES
RESPONSABILIDAD CIVIL Y ASISTENCIA JURÍDICA

PLANES DE JUBILACIÓN • SEGUROS DE VIDA

SEGUROS DE HOGAR Y COMUNIDADES

FONDOS DE INVERSIÓN

SEGUROS DE EMPRESAS Y COMERCIOS

TODO TIPO DE SEGUROS, PRESUPUESTO SIN COMPROMISO

INMOBILIARIA

VENTA - ALQUILER
VIVIENDAS, LOCALES, FINCAS

C/ Matías Barrio y Mier, 32 bajo
Telf. y Fax 979 126 026
34800 AGUILAR DE CAMPOO
(Palencia)

www.aseraguir.com



RESIDENCIA RÍO PISUERGA
(SALINAS DE PISUERGA)
T 979 120 026

- TRATO FAMILIAR
- CALIDAD ASISTENCIAL
- ATENCIÓN PERSONALIZADA
- EQUIPO HUMANO
- ENTORNO INIGUALABLE
- PRECIOS SIN COMPETENCIA

DESDE
750 € / PLAZA

METÁLICAS

AGUILAR, S.L.

Móvil: 608 285 109
Tf. 979 122 582
Polígono Industrial, P-38 A
AGUILAR DE CAMPOO

MECÁNICA
BRANOSERA S.L.
MECANIZADO Y CALDERERÍA DE PRECISIÓN
• CAD CAM CNC •

TELÉFONO: 942 75 43 01 - FAX: 942 75 45 77

Bº, CURRIELLE, 5 - 39212 REQUEJO (CANTABRIA)

OFICINA@MECANICABRANOSERA.ES TALLER@MECANICABRANOSERA.ES

MANTENIMIENTO URGENTE: 626 10 9000

PROGRAMACIÓN

FIESTAS DEL CARMEN 2015

Miércoles 15 de Julio

- 19:00** Comienzan las fiestas. "COHETAZO"
- 19:30** Presentación de Damas y Caballeros de las Fiestas y entrega de Bandas. en la Casa del Pueblo.
- 20:00** Pregón a cargo de Julio Pesquera.
- 20:30** Pregón peñista a cargo de la peña "EL CALDERO".
- 21:30** Actuación del **Coro Rubagón**.



Coro Rubagón

Damas y Caballeros



SUMINISTROS DE HOSTELERÍA



BATERINOX, S.L.

CRISTAL - VAJILLAS Y PRODUCTOS QUÍMICOS
MOBILIARIO - ROPA DE TRABAJO - CELULOSA
LIMPIEZA E HIGIENE INDUSTRIAL

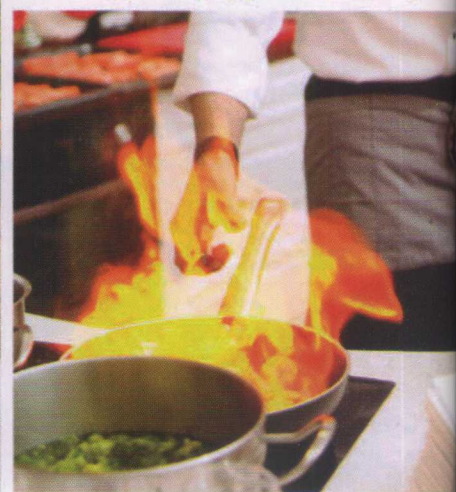

POLÍGONO INDUSTRIAL, PARC. Nº 26
TLFNO. Y FAX 979 123 277
34800 AGUILAR DE CAMPOO (PALENCIA)
BATERINOX@GRUPOCRISOL.COM

Jueves 16 De Julio "EL CARMEN"

- 11:00** Salida de autobuses durante la mañana hacia el **Santuario del Carmen**, último viaje de regreso a las **18:30**.
- 12:30** **Santa Misa y Procesión.**
- 17:00** **TIRADA DE BOLOS** en la **Bolera del Carmen.**
- 22:30** **Discoteca Móvil** en la **Plaza del Ayuntamiento.** Discomóvil "PUZZLE"

Viernes 17 de Julio (DIA INFANTIL)

- 11:00** **Concurso de Dibujo** en el **patio del colegio**, organizado por la Cruz Roja de Barruelo.
- 12:00 a 14:00** **Parque infantil** en el **patio del colegio.**
- 16:00 a 19:00** **FUTBOL SALA** para niños **EN EL POLIDEPORTIVO.**
- 17:00 a 19:00** Continúa el **Parque infantil** en el **patio del colegio.**
- 20:00** **Teatro** en la Casa del Pueblo El Duende "Tic, tac, toc".
- 21:30** **ACTUACIÓN EN LA CASA DEL PUEBLO CON EL CORO " LA TONADA"**
- 23:30** **Verbena** en la **Plaza del Consultorio Médico** con la orquesta "KOSMOS"



CLINICA VETERINARIA AGUILAR S.L.



TELÉFONO 659 47 68 63

Nuevo servicio a domicilio
Unidad móvil veterinaria

Acercamos la clínica a tu mascota

Vacunas, microchips, visitas clínicas,



Villaizán
autoescuela

**Carnets de conducir
B-BTP-C-E-D**
(Coche, Camión, Camión+Remolque+autobús)

Y ahora, además
B+E (mma+3500kg)
CON EXAMEN EN AGUILAR

Novedad
Próximamente carné
de moto A2-A

Casi medio siglo a tu servicio
Exámenes teórico y práctico en Aguilar
Cursos CAP (centro n° 1832) y carretilleros

AGUILAR DE CAMPOO - CL/Barrio y Mier 53 Bajo - T. 979 12 20 71 F. 979 12 26 61
autoescuela@villaizan.com



Villaizán
corredor de seguros
Autorización DGS F-2152. Seguro RC y aval bancario según ley 26/2006

Todo tipo de seguros para particulares y empresas

AUTOS

HOGAR

VIDA

AHORRO

RESP.CIVI

SALUD

PYMES

AGUILAR DE CAMPOO
CL/Barrio y Mier 53 Bajo
T. 979 12 20 71 F. 979 12 26 61

REINOSA
CL/Alta n.12 bajo A
T. 942 77 41 80 F. 942 77 41 81

villaizan@villaizan.com

E.S. "el GOTAS"



REPSOL

Avd. RONDA N.11-Aguilar de

SERVICIO ATENDIDO:

No te manches, nosotros te servimos

COMBUSTIBLES DE CALIDAD:

Porque no todos los carburantes son iguales

Una nueva fórmula
para nuestros
carburantes

Con esta formulación,
el calidad del motor es máxima
Solo los podrá encontrar en nuestras
Estaciones de Servicio

Es el resultado de la
investigación desarrollada en
nuestro Centro de Tecnología

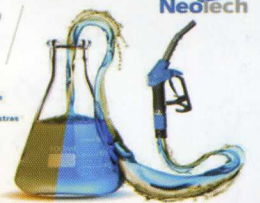

COMBUSTIBLES AGUILAR, S.L.

Distribuidor Comercial



**MEJOR PRECIO
GARANTIZADO**

Automoción



Comunidades
de Propietarios

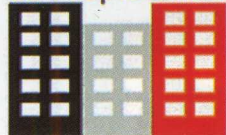

Servicio a
Industrias



Agricultura

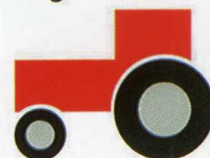

Servicio a
Particulares



Teléfonos 979 122 529 - Móvil 620 201 650

ESTACION - AGUILAR DE CAMPOO (Palencia)

Sábado 18 De Julio "Día de Las PEÑAS"

09:00 1º CAMPEONATO DE FUTBOL 7 FIESTAS DEL CARMEN

17:00 Tirada de bolos en la **Bolera Municipal "LA PEDROSA"**.

18:00 Desfile de **PEÑAS** acompañados por la electrocharanga **"LOKOMOTORES"**

00:00 Noche de Colores en el Campo de Futbol Municipal de **LA PEDROSA**.

00:30 Verbena en la **Plaza del Ayuntamiento**.
"ORQUESTA BRASIL"

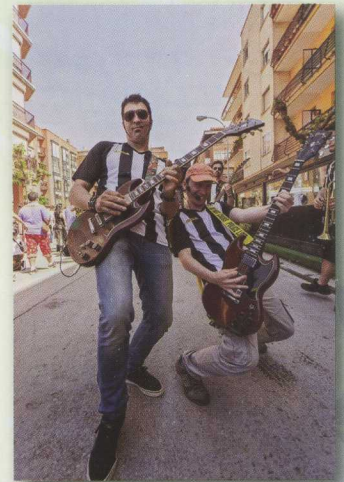

SM SAN MILLÁN
ESPECTACULOS

ORQUESTAS, DISCOMÓVILES,
PARQUES INFANTILES,
GRUPOS ELECTRÓGENOS, EVENTOS

www.sanmillanespectaculos.com
659 69 20 07

HOTEL VALENTIN www.hotelvalentin.com

Hotel Valentín ***
- RESTAURANTE -

Avda. Ronda, 23 - Aguilar de Campoo (Palencia)
Tlf: 979 12 21 25 - Fax: 979 12 24 42
hotelvalentin@hotelvalentin.com

OMEGA
SU PUNTO DE ENCUENTRO

Tapas, Raciones, Blancos Variados
Esquisitos Cafés, Mejiles Preparados,
Cochas Perfumadas

Paseo Cascajera, 1.
AGUILAR DE CAMPOO
Abrimos a las 9:30

PANADERÍA
ALEJANDRO
IGLESIAS
pan de leña
979 18 12 33
CILLAMAYOR

Construcciones en General

BAYONA
Hnos. VICENTE

C/Nuevo, 16 - Tfn. 665161401 - 630234095
34820 BARRUELO DE SANTULLÁN

ACUCHILLADOS Y PARQUETS
"EL CARMEN"

ACUCHILLADO Y BARNIZADO DE TODO TIPO DE SUELOS, TECHOS, PAREDES Y PUERTAS DE MADERA. COLOCACIÓN DE TODO TIPO DE PARQUETS, FRISOS, RODAPIES...

JOSE JAVIER GOMEZ CALLEJA
C/ CASADO DEL ALISAL, 2
BARRUELO DE SANTULLÁN
629368477 / 979607455 / 979123084

Técnicas Manuales M.A.D.

Francisco M. Vielba
Diplomado en Medicina
Membro O.M.R.C.P. 247

ATENDEMOS EN:
Aguilar de Campoo
Avd. Ronda Nº18
Palencia
C/ Mayor Nº60, 3ºB

CITA PREVIA Y CONTACTO
662 11 74 51
www.temamad.es
fviper66@gmail.com

Queso de Cabra artesano
Cantarrillas
Queso Medurado

Fernando Ventas - Ganadería
605 31 50 73
fmerinosalinas@gmail.com

Sra Mª de Quintana Hermandad
Ctra. Barruelo, Km. 1 - SALINAS DE PISUERGA
Palencia

Bar "La Zon@"

Internet Alquiler de Apartamentos
Café-Tapas Tfn. 615797360
Sala de juegos Barruelo de Santullán

Les deseamos unas Felices Fiestas

CAMPING
"MONTE ROYAL"

Tfno. 979 181 007
34800 AGUILAR DE CAMPOO (Palencia)

RESTAURANTE VIRGEN DE LLANO

J.A. Amo Gómez
Médico Estomatólogo
CLINICA DENTAL

Tfno. 979 12 36 18

C/ Mercado, 1 - 1ºDcha
Aguilar de Campoo 34800
Palencia

DISCO BAR CON TERRAZA

BAR EL ACEBO

TALLERES JOSE LUIS ROBLES, C.B.

Avda. de Burgos, 4
34800 AGUILAR DE CAMPOO (Palencia)
Tfn. 979 122 291 - Fax. 979 127 778

IVECO

FANARE, S.L.
Maquinas de juego

Tf.: 979 60 71 28
BARRUELO DE SANTULLÁN

CONSTRUCCIONES M.M. TINITO

Pedro Valentín
Martín Vielba

Tlfno. 699 059 068
C/ Mártires, 21 - bajo
34800 AGUILAR DE CAMPOO (Palencia)

el Bodegón

C/ San Lorenzo Ramirez
AGUILAR DE CAMPOO
Tlf. 979 125 450

Carlos DECORACIONES

- PAPELES PINTADOS
- ALTA DECORACIÓN
- ALFOMBRAS
- PARQUETS
- TARIMAS FLOTANTES
- ESTUCOS
- PINTURA Y ÚTILES

RESTAURACIÓN DE FACHADAS
TALLER DE BARNIZADOS Y LACADOS

Modesto Lafuente, 47 - Tfn. 979 122 153
Móvil: 609 718 460
AGUILAR DE CAMPOO
info@decoracarlos.com
www.decoracionescarlos.com

CON UN NUEVO IMPULSO
Sumando ilusiones para impulsar nuevos tiempos

Caja España Caja Duero Grupo Unicaja

IV QUEDADA MOUNTAIN BIKE

Sábado 18 DE JULIO

Salida: 10:00 h. de Revilla de Santullán

Recorrido: Todas las pedanías del Municipio.

Organiza Junta Vecinal de Revilla de Santullán y Excmo. Ayuntamiento de Barruelo de Santullán.

Colabora Cruz Roja

Domingo 19 DE JULIO

Carrera infantil de montaña

Salida : 11: 30 desde la Plaza España

Organiza: Club de montaña La Escalerilla y Excmo. Ayuntamiento de Barruelo de Santullán.



MAMFER
PIEDRA NATURAL, S.L.U.
TF. 979 60 62 19
MANUEL MULERO FERNANDEZ
FAX. 979 60 70 73
Tel. 630 87 98 80
E-mail: mamfer@mamfer.es
Avda. Constitución, 29
34820 BARRUELO DE SANTULLÁN
(Palencia)

DESAFIO SOLIDARIO 26 DE SEPTIEMBRE

Hora: 16:30 h.

Carreras Pedestre, Ciclista o por Equipos (Un Ciclista y un Corredor), tu eliges.

INSCRIPCIONES: escalerilla.barruelo.com

DESAFÍO SOLIDARIO 629 368 477

Carreras Íntegras por Asfalto.

CATEGORÍAS: Seniors (De 16 a 39 años) Veteranos (40 en adelante)

Inscripción Individual: **3 €** Equipos: **10 €**

Duchas, Autobús. Merienda al Acabar la Prueba.

BOLSA CORREDOR 150 primeros Inscritos.

Trofeos para los 3 primeros de cada categoría.

Inscripciones íntegras para CRUZ ROJA Barruelo y ONG ASHUA

Colabora: Club de Montaña La Escalerilla, Club Deportivo Ciclista Aguilarenses ONG ASHUA, Cruz Roja Barruelo, Excmo. Ayuntamiento de Barruelo de Santullán, Excmo. Ayuntamiento de Brañosera.

VI CONCURSO DE CARTELES

CARTEL GANADOR

Pedro M^a Callado Garcia

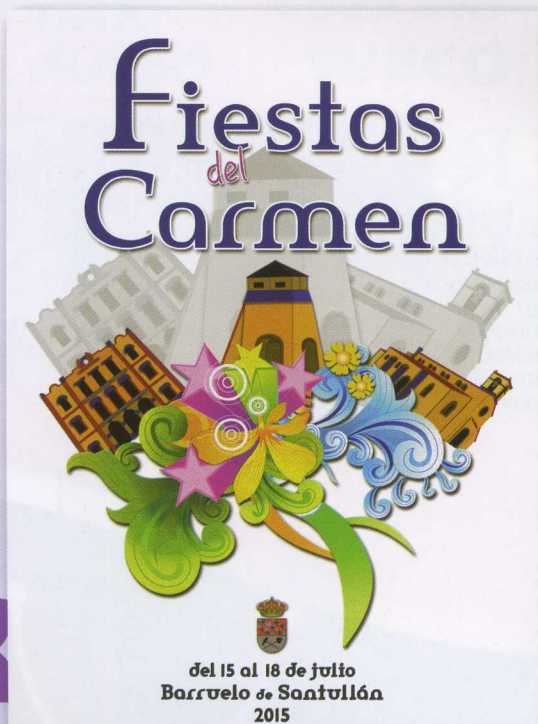

2º FINALISTA

Sonia De Prado Moreno





**== LOS ==
LINARES**

ESTACIÓN DE SERVICIO LOS LINARES

Carretera AGUILAR - BARRUELO, Km 13,4

**CENTRO DE
DISTRIBUCIÓN DE GASÓLEOS
LOS LINARES, S.A.**



Los Linares 86 S.A.



979 60 72 40



REPSOL

Realice YA su pedido

