

Barruelo

Fiestas 2013 *del Carmen*

Pedro M. Callado García

del
13 al
16 julio



Avuntamiento de Barruelo de Santullán



gullón



FELICES FIESTAS

gullón

Saluda del Alcalde



Queridos vecinos y visitantes:

Cuando, puntuales a su cita, llegan de nuevo nuestras fiestas Patronales en honor a Nuestra Señora la Virgen del Carmen, quiero deciros que es para mí un privilegio y un honor, dirigirme a todos vosotros queridos barruelanos y vecinos para presentaros el Programa e invitaros a que seáis partícipes y actores esenciales de los contenidos del mismo, con la esperanza que todos los actos elegidos sean de vuestro agrado y se conviertan en un motivo de orgullo para todos, incluidos los que de fuera, quieran acudir a disfrutar con nosotros de estas fechas tan particulares y entrañables.

Como siempre, deseo resaltar y agradecer el apoyo recibido y la comprensión por el trabajo realizado, por los que desinteresadamente han preparado un Programa variado y atractivo que ayudará a dinamizar nuestro pueblo durante estos días.

Pero hoy lo esencial es la fiesta y debo resaltar aquí que la imaginación y la capacidad de implicar a toda la sociedad barruelana es uno de los grandes logros conseguidos por la Concejalía de Festejos, a quien felicito por sus esfuerzos y por el trabajo desarrollado en su primer año en el desempeño de su cometido, así como a Asociaciones y Peñas sin las cuales sería impensable organizar una fiesta de estas dimensiones, con un presupuesto escaso debido a la situación general que padecemos y todos conocen.

Todos han venido haciendo a lo largo de meses, un riguroso trabajo para ofrecernos un programa festivo que va a transformar nuestro escenario cotidiano, el casco urbano habitual, en una fiesta y un punto de encuentro y convivencia.

Deseo que Barruelo sea estos días punto de encuentro, de acogida, de convivencia y de saber compartir haciendo de nuestro carácter hospitalario la mejor bandera.

Felices Fiestas del Carmen 2013

Alejandro Lamalfa Díaz

Tu alcalde

**Carpintería
de madera**

Juan José Alonso

Ctra. de Porquera
Tfns. 979 607 093 - 678 073 229
BARRUELO DE SANTULLÁN

 **luisfer1.com**
creación web

Paseo colon@.barruelo de santullán
palencia_telefonos_979 60 61 86_626 71 56 65
luisfer1@terra.es www.luisfer1.com

**Tejidos
Ruiz**

Avda. Ronda, 25
AGUILAR DE CAMPOD
(Palencia)
Tfno.: 979 12 64 31

C/ Victorio Macho, 4
BARRUELO DE SANTULLÁN
(Palencia)
Tfno.: 979 60 74 59

C/ Las Huertas, 5
SANTONA (Cantabria)
Tfno.: 942 66 09 38

Zapatería TACÓN



C/ Quintanal, 4
Tf. 942 750 465 - 679 095 884
REINOSA (Cantabria)
zapateriatacon@hotmail.es

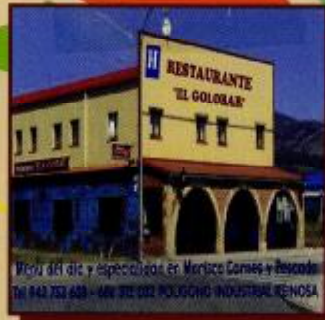

Menú del día y especialidad en Marisco Carmes y Pescado
Tel: 942 752 420 - Avda. 312 032 POLIGONO INDUSTRIAL REINOSA

TALLERES

CHAPA Y PINTURA

Soria, C.B.

ESPECIALIDAD EN TODA LA RAMA DE VEHÍCULOS

Polig. Industrial, Parc. 31
Tfno. y Fax: 979 122 108
AGUILAR DE CAMPOO



Distribuidora de bebidas Campos S.L.



Tf. 942 754 394 / Fax 942 754 594
Concha Espina, 4 - REINOSA



Avda. Ronda
Tfno. 979 122 728
Fax 979 125 805
AGUILAR DE CAMPOO

Muebles
Decoración

Avda. Palencia - Santander
Tfno. 979 130 537
HERRERA DE PISUERGA

TU AUTOESCUELA



PERMISO DE COCHE, MOTO, CAMIÓN, BTP
C/ Melchor Lafuente, 41 Aguilar de Campoo 979 12 28 10



Tf. 979 128 130
629 520 772

BODEGA CABRIA

POLIG. IND. PASELA 27 - AGUILAR DE CAMPOO

Pescaderías

KIKE

C/ Brañosa, 8 - Tf. 669 824 143
C/ Constitución, 8 - Tf. 664 257 835
BARRUELO DE SANTULLÁN

ALIMENTACIÓN

"LUISA"

PAN DE LEÑA

658 851 066

C/ Brañosa, 8

BARRUELO DE SANTULLÁN



MATERIALES
DE
CONSTRUCCION

COMERCIAL CAMPINO

Polig. Indus. La Vega, 128- 131
Tf. 942 753 708
39200 REINOSA

Polig. Indus. parcelas 44 - 46
Tf. y Fax: 979 122 570
34800 AGUILAR DE CAMPOO

MUEBLES Y ELECTRODOMÉSTICOS



Especialistas en Electrodomésticos



Avda. Constitución, 43
Tel/Fax. 979 60 60 43
BARRUELO DE SANTULLÁN



C/ Santiago Amón, 16
Tel. 979 12 35 37
AGUILAR DE CAMPOO



Tfno: 979-122121

BAR MUSICAL



LA PARADA

Plaza del Pueblo, 1

Tfno.: 979 60 64 90

BARRUELO DE SANTULLÁN

Mesón



C/ Real, 85 - Tf. 942 751 947
REINOSA



Les desea Felices Fiestas
C/ Comercio, 11
Tf. y Fax: 979 122 409
Poligono Indus. de Aguilar
Tf.: 979 122 830
AGUILAR DE CAMPOO



Les desean Felices Fiestas
Tfno.: 979 60 60 73 | BARRUELO DE SANTULLÁN

El Acebo



DISCO BAR



Calle Mayor, 13 - REINOSA
Tfno. 942 751 394
www.ferreterialospedros.es

Saluda de la Concejala Mónica Díez



Queridos vecinos y visitantes:

Es para mí un enorme placer poder dirigirme a todos vosotros, y por primera vez, como Concejala de Festejos. Lo hago, más si cabe, con la alegría de honrar a nuestra patrona, con motivo de estas fiestas de Nuestra Señora del Carmen.

Desde pequeña, cuando se aproximaban estas fechas, esperaba ansiosa el poder disfrutar del libro de fiestas para comprobar la programación que se había organizado en el año de turno ¡Quién me iba a decir a mí!. Ahora, soy yo la responsable de su elaboración.

Me alegro de no haberlo hecho antes, porque tal vez ahora, sea el mejor momento, y es que ¿a quién no le gustan los retos?. He intentado que se elabore un programa variado, con actos para todas las edades, de calidad, aunque sin olvidar las restricciones presupuestarias existentes.

La elección de las orquestas ha sido uno de mis retos. Más allá de la calidad vocal de los artistas, lo que se ha buscado es el espectáculo que pueden ofrecer, la animación y lo más importante, que nos hagan disfrutar a vecinos y visitantes de unos de los momentos más importantes del año, nuestras fiestas patronales.

Aprovecho estas líneas para agradecer la confianza depositada en mi persona. Llevo ya unos meses como parte del Equipo de Gobierno y sólo tengo palabras de agradecimiento para mis compañeros de Corporación, y sobre todo para los Barruelanos y Barruelanas que me han apoyado desde mi entrada al Ayuntamiento, y por los que trabajo día a día.

Deseo que, durante estos días, dejemos en un rincón nuestros problemas y preocupaciones. La vida pasa demasiado rápido y las Fiestas de nuestro querido Barruelo de Santullán sólo se celebran una vez al año. Salgamos pues a la calle a disfrutar con los amigos y familiares. Acojamos, como hacemos siempre, a los que vienen de fuera; que se sientan como en casa.

De antemano pido disculpas por lo que pueda salir mal, o por aquellas actividades que no agraden a todo el público. Estamos para equivocarnos, aceptar y aprender de los errores; aunque confío en el saber estar y la participación de los vecinos de mi pueblo, para hacer de estas fiestas sinónimo de éxito colectivo. Por todo ello, finalizo mis palabras con una frase que nos identifica como localidad, que repetiremos a lo largo de estos días festivos y sobre todo, que nos hace sentir orgullosos de nuestra tierra y de nuestro pueblo.



!! VIVA LA VIRGEN DEL CARMEN !!

FELICES FIESTAS

Mónica Díez - Concejala de Festejos y Juventud

MOTOR CAMPOO S.L.

 **SUZUKI**



Taller Multimarca
Mecánica en General
Neumáticos
Lunas
4 x 4

Pol. Ind. Parcela 52
Tel/Fax: 979 125 295
Móvil 649 113 472
AGUILAR DE CAMPOO



**VIVEROS
PISUERGA, S.L.**

productores de planta ornamental y flor cortada

Ctra. Estación, Km. 68
Tfno. 979 140 162 Fax: 979 130 541
34400 HERRERA DE PISUERGA (Palencia)
E-mail: viverospisuerga@eresmas.com

Golosito
Panadería - Pastelería - Golosinas
Prensa - Encurtidos - Frutos Secos
Especialidad en Tortas de Aceite "El Negrito"
Y ahora... Disfrute de nuestra heladería 

DISCO BAR OTRO SITIO
C/ Huerta, 1 - Tfno. 979 60 98 68
Les desea Felices Fiestas



ALIMENTACIÓN
CARMINA
FRUTERÍA
Despacho de Pan de Leña
Especialidad en Embutidos
C/ Constitución, 25 - Tf.: 979 60 62 73
Barruelo de Santullán



Julián Carlos Alberdi
TAXI

Tfns 979 60 62 73 / 690 25 07 60

BARRUELO ES... PLATO Y APARTE
(capes, almorcamos, celebraciones, eventos, café, cumpleaños, partidos, cenas, desayunos, platos)



CARBONES
JOSÉ Y LUISMA
DISPONEMOS DE PELLETS
Pg. Ind. Parcela 35
T. 619 286 584 - 979 607 387
AGUILAR DE CAMPOO

FONTANERÍA - CALEFACCIÓN
MARIANO GONZÁLEZ
Móvil: 639 88 43 72
Plz. Andrés Anderson, 3
T. 979 60 74 51
BARRUELO DE SANTULLÁN

tornasol
desde 1993
■ Av. Cervera, 4
■ Aguilar de Campoo
■ Tf. 979 122 846
■ Fax 979 123 143
■ tornasol@tornasol.es

FUNERARIA "San Pedro"
TRASLADOS, ENTIERROS Y TODA CLASE DE SERVICIOS FÚNEBRES
SERVICIOS PARTICULARES Y COMPAÑÍAS
SERVICIOS VELATORIOS
Av. Palencia, 17 - Av. Burgos, 6
Tfns. 979 122 733 / 619 787 820
AGUILAR DE CAMPOO

MARMOLES AGUILAR DE CAMPOO
MARMOL PIEDRA GRANITO
Avda. Santander, 10
Tifno. 979 125 098 - Móvil 610 566 524
Fax 979 128 008
34800 AGUILAR DE CAMPOO (Palencia)

SERVICIO PERMANENTE DE GRUA
Teléfono 979 122 809
Nocturno y Festivos: 979 122 887
Móvil: 608 786 355
TALLERES Y GRUAS RAMON, S.L.
Avda. Palencia, 8
34800 AGUILAR DE CAMPOO (Palencia)

Hermanos Gómez

Fabrica de embutidos, salazones artesanos y morcillas
Avda. Constitución, 38 - Tfno.: 979 60 70 75
BARRUELO DE SANTULLÁN

FERRETERÍA CASTILLA
Tfno/Fax 979 123 098
C/San Miguel, N° 3
34800 AGUILAR DE CAMPOO (Palencia)

METÁLICAS CARMELO
CARPINTERÍA METÁLICA
Polg. Ind. P15
Tf. 619 825 558
chapu61@gmail.com
BARRUELO DE SANTULLÁN

FLORISTERÍA NINAR
BARRUELO DE SANTULLÁN
Tf. 979 607 272
FLORISTERÍA Lorea
AGUILAR DE CAMPOO
Av. Ronda 10
Tfns. 979 122 453 - 649 443 543

FARMACIA
M^o Jesús Martín Iglesias
LICENCIADO EN FARMACIA
979 60 60 48
630 67 05 54
Constitución, 12
Barruelo de Santullán
@jesusmartin@redfarme.org

PANADERÍA - PAN CASERO
EL CUITO
Elaboración propia
Frutería - Pastelería
Embutidos - Autoservicio
Avda. Constitución, 27 - Tfno.: 979 606 123
BARRUELO DE SANTULLÁN

Aguil Campoo S.L.
Liberty Seguros
Avda. Santander, 12
AGUILAR DE CAMPOO
Palencia
Tf. 979 12 22 65
Fax: 979 12 57 52
aguilcampoo.l@telefonica.net

Decoraciones

CARLOS PINTORES
- PAPELES PINTADOS
- ALTA DECORACIÓN
- ALFOMBRAS
- PARQUETS
- TARIMAS FLOTANTES
- ESTUCOS
- PINTURA Y ÚTILES
RESTAURACIÓN DE FACHADAS
TALLER DE BARNIZADOS Y LACADOS
Modesto Lafuente, 47 - Tfno. 979 122 153
Móvil: 609 718 460
AGUILAR DE CAMPOO
info@decoracarlos.com
www.decoracionescarlos.com

Pregonera

María José Escalera Terán



Nacida en Valladolid aunque con raíces profundas en la montaña palentina. Mi madre, abuelo y bisabuelo son naturales de Cervera de Pisuerga, mi abuela materna de Triollo y si miramos hacia atrás mis antepasados se extienden por toda la montaña.

Vivo en Madrid desde los seis años, aquí estudié y aquí trabajo.

Soy periodista, formada en la Universidad Complutense y mi vida laboral se ha desarrollado en el Ente Público Radio Televisión Madrid (Telemadrid).

He trabajado en la radio autonómica (Onda Madrid) donde he sido responsable de información política, Jefe de Informativos y Directora de la radio.

Desde el año 2004 estoy en la televisión. En Telemadrid soy la responsable de la información parlamentaria (Asamblea de Madrid) y la directora del programa "En Pleno Madrid".

CONSTRUCCIONES

ROBERTO
BARRUELO 699.059 069
C/ Ferrocarril, Nº 3 — 34820 Barruelo de Santullán

ENCOFRADOS
NAVES INDUSTRIALES - MUEBOS
ESTRUCTURAS DE HORMIGÓN
SAIMA
EDUARDO - "CHIRI"
Viviendas Protegidas,
Bloque 5, nº 6
Tf./Fax: 979 60 71 09
Móvil: 629 06 11 09
Barruelo de Santullán
chiriuno@wanadoo.es

CARBONES

Quike
La Carlota
Tfnos.: 979 60 60 60 - 667 75 44 71
Barruelo de Santullán

Zapatería RIMAR
(Ricar)

- Reparación de calzado
- Venta de complementos
Ricardo García Alonso
C/ Modesto Lafuente Nº42
Aguilar de Campoo
Telf 648 652 352

CARPINTERÍA
ENRIQUEZ
Carpintería de madera
Pº de los Cuarteles
Tf. 629 048 733
BARRUELO DE SANTULLÁN

JOYERÍA

ALAMANCA
PANDORA
Tfno. y Fax: 979 742 979
Mayor, 21 - **PALENCIA**
Tfno. y Fax: 979 122 440
San Miguel, 3 - **AGUILAR DE CAMPOO**

Damas de las Fiestas



Laura Montiel



Sara Gómez

Cafetería

El Oso
 BARRUELO DE SANTULLÁN

Hostal
Mesón Cholo
 Especialidad en
 Cocina Tradicional
 Tlfros. 979 607 273 - 979 607 098
 BRAÑOSERA

EL ACEBO
APARTAMENTOS
DISCO-BAR
RESTAURANTE
D U P L E X
 AVDA. CONSTITUCIÓN, 35
 info@apartamentoselacebo.com
 | 699 247007 | 648 159606 |
 BARRUELO DE SANTULLÁN

estilistas

 Peluquería y Estética
 Tf. 979 122 745 - AGUILAR DE CAMPOO

Autocares - Microbuses
 EXCURSIONES

AUTOCARES
Donato
 Pol. Ind. 67
 AGUILAR DE CAMPOO
 979 122 047 - 649 429 708
 Fax: 979 125 900
 facebook@autocaresdonato.es

FONTANERÍA - CALEFACCIÓN
MARIANO GONZÁLEZ
 Móvil: 639 88 43 72
 Plz. Andrés Anández, 3
 T. 979 60 74 51
 BARRUELO DE SANTULLÁN

MantenOr
Lj muinos
 Mantenimientos Palencia S.L.
 QUEMADORES • CALEFACCIÓN A GAS • AGUA CALIENTE
 AIRE ACONDICIONADO • ENERGÍA SOLAR
 en Palencia: 979 165 535
 en Cervero: 979 670 816
 C/ Francia 64 (Pol. Inds.)
 34004 Palencia
 www.mantenor.com

CAFÉ - BAR
PIZZERÍA
MEDIO PUNTO
 Las Huertas, 16 AGUILAR DE CAMPOO 979 111 6 16

Caballeros de las Fiestas



Roberto Diaz-Mesones



Pablo Benítez

AG ASESORES
Asesoría Fiscal
Laboral y Contable
Santiago Amón, 10 Bajo
Tf.: 979 12 31 67 - Fax: 979 12 50 04
AGUILAR DE CAMPOO

CUYSER
AYUDA A DOMICILIO
SERVICIOS DE LIMPIEZA
C/ Santiago Amón, 15 Bajo
34800 AGUILAR DE CAMPOO
PALENCIA
+Tf y Fax: 979 12 34 29
+ Móvil: 616 62 54 34
e-mail: cuyser@live.com

FUSION
café-bar
T: 979 125 695
C/ El Puente, 27 - Aguilar de Campo - 34800 - Palencia

JOSE
REPARACIÓN
Y MANTENIMIENTO
• CALDERAS
• QUEMADORES
• INSTALACIONES ELÉCTRICAS
979 125 092 • 615 276 008
C/ALBERTO FERNÁNDEZ, 5
AGUILAR DE CAMPOO

PIROFIESTA PALENCIA
• Fuegos Artificiales
• Cohetes
• Tracas
• Petardos
• Tubos de Confetti
• Parques Infantiles
Delegación Pirofocia Benavente
Encargos: 625 690 412
652 923 702
Fax: 979 748 272
C/ Maldonado, s/n
Barrio colegio Paz y Guadalupe
PALENCIA

Paseo de la Julio 3 - Bajo
34002 PALENCIA
T. 979 711 566 • F. 979 165 348
Nº Registro DGSFP: J-594
rodrigo alario
CORREDURÍA DE SEGUROS

TRANSPORTES FORO
J. Carlos González
Bº San Juan, 14
Barruelo de Santullán
EXCAVACIONES, ARROYOS,
MOVIMIENTOS DE TIERRA, etc.
639 88 26 93
979 60 64 97
transforo@terra.es

ENCOFRADOS
Estructuras
Hermanos Borrajo, s.l.
c/ Alta de las Escuelas, 20
Barruelo de Santullán

Centro de día de Mayores de Barruelo

Martes, 9 MARCHA de abuelos y nietos AL SANTUARIO DEL CARMEN

10:30 h. Salida: (parada de las Baratas).
(Agradecemos a la Cruz Roja de Barruelo su colaboración)
11:30 h. Comienzo **Juegos de ANIMACIÓN**
14:00 h. **Comida CAMPESTRE** (por cuenta de cada uno)
Los que quieran comer la **PAELLA** elaborada por el bar del Santuario: **PRECIO: 10 €** (Incluye plato de paella individual, ensalada mixta (cada 4), melón con jamón, pan, agua, vino, helados y café)
17:00 h. Clausura de los **Juegos de Animación**
(Reparto de obsequios a los participantes)
19:30 h. **PARRILLADA de Sardinias** (gentileza de **Maxi**) y de **Panceta**, con la inestimable colaboración de la **Peña San Pedro** de Barruelo

Miércoles, 10

17:00 h. Comienza el **CAMPEONATO de JUEGOS POPULARES**
MODALIDAD: **Chorina**

Jueves, 11

17:00 h. Continuación del **CAMPEONATO de JUEGOS POPULARES**
MODALIDAD: **Rana y Bolo francés**

Viernes, 12

17:00 h. Continuación del **CAMPEONATO de JUEGOS POPULARES**
MODALIDAD: **Petanca y Tuta**
Seguidamente **Baile** con la **Orquesta JULIÁN**
Entrega de premios en el intermedio del baile

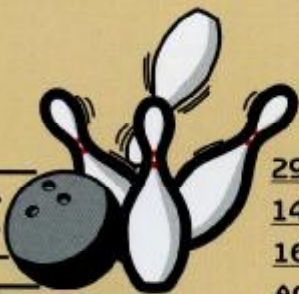

29 DE JUNIO - 17.00 h. Torneo de bolos Fiesta de San Pedro.

14 DE JULIO - 17.00 h. Torneo de bolos en la bolera del Barrio San Pedro.

16 DE JULIO - 17.00 h. Torneo de bolos en la bolera del Carmen.

AGOSTO -

FIESTA DEL TURISTA: Viernes, a partir de las 24 h. Concurso Nocturno de Bolos.
Sábado a las 17.00 h. Concurso.

Durante todo el mes de Agosto, Torneos de Bolos en Revilla de Santullán y Porquera de Santullán. Y durante los meses de Julio y Agosto, torneos nocturnos todos los viernes, a partir de las 24.00 h.

Circuitos escénicos 2013

Sábado, 27 abril

Maricastaña Teatro Zerela. "Mar y Castañas". 18.00 h. Casa del Pueblo

Sábado, 18 mayo

Mago Fernando Arribas. "La hora mágica". 18.00 h. Casa del Pueblo.

Sábado, 15 junio

Ballet Antología. "Esencias".
18.00 h. Casa del Pueblo

Sábado, 13 julio

A la sombrita, Teatro de Pocas Luces.
"Cuentos de Pocas Luces".
22.30 h. Plaza España

Sábado, 21 septiembre

Asociación Cultural Abrojo. "Entre trigos y pinares y algo más...".
18.00 h. Casa del Pueblo.

Sábado, 19 octubre

La Garnacha Teatro. "Destinatario Desconocido".
18.00 h. Casa del Pueblo.

Sábado, 16 noviembre

La bicicleta. "Historia de una escalera". 18.00 h. Casa del Pueblo.

Sábado 21 diciembre

Kamaru Teatro. "El mago de las Estrellas". 18.00 h. Casa del Pueblo.



Club de Bolos





Asociación Cultural Peña Ruiz Revilla de Santullán

JULIO:

Sábado, 20, - "II QUEDADA MOUNTAIN BIKE"

AGOSTO:

Días 5 y 6.- **EXPOSICIÓN DE PINTURA Y MANUALIDADES.**

Hor: de 13 h. a 14,30 h. y de 19 h. A 21 h.

Días 7 y 8.- **EXPOSICIÓN TALLA DE MADERA.**

Horar: de 13 h. A 14,30 h. y de 19 h. A 21 h.

Días 8, 9, 10 y 11 - **Fiestas de S. Cornelio y S. Cipriano.**

Días 9,10 y 11.- **EXPOSICIÓN CONCURSO FOTOGRAFICO**

Horar: de 13 h. A 14,30 h. y de 19 h. A 21 h.

1º Premio- Junta Vecinal

2º Premio Asociación Peña Ruiz

3º Premio- Ruiz fotógrafos

Día 11.- **EXPOSICIÓN DE COCHES Y MOTOS ANTIGUAS**

Día 14.- **CONCURSO PINTURA INFANTIL**

Día 21.- **Salida nocturna** a Peña Ruiz

Día 22.- **Gymkana**

Día 24.- **EXCURSIÓN A LA OLMEDA.** Salida 9,30 h. de la Escuela. Regreso a las 14,00 h. (aprox.)

SEPTIEMBRE:

Día 14.- **Festividad de S. Cornelio y S. Cipriano.**

12,30 h. **Misa** en honor a nuestros Patronos.

14,30 h. **Homenaje a NUESTRO MAYORES**

15,00 h. **Gran PAELLADA Y RIFA.**

20,00 h. **BAILE** para nuestros mayores



Actividades de verano del C.I.T. Barruelo-Brañosera

LI Ascensión al Torreón de Valdecebollas (2482 m):

Días 3 y 4 de Agosto, ascensión a la montaña el sábado para pernoctar en las proximidades del refugio Golobar en un campamento controlado. Al día siguiente se subirá hasta el Torreón, donde se celebrará una Misa montañera y, a su término, se ofrecerá como es tradicional a los asistentes un típico vino dulce con galletas de la comarca. Premio para los montañeros más joven y de mayor edad. Firma de montañeros en el libro de registro.

VII Concentración Ecuestre en Barruelo de Santullán (coincidiendo con la ascensión al Torreón):

Sábado, 3, hacia las 12,00 h. del mediodía: Recepción de jinetes con almuerzo para posteriormente, realizar una ruta por los alrededores de Barruelo. Comida campera, segunda ruta y juegos a caballo para finalizar el día. Domingo, 4. Ascensión al Valdecebollas para participar en las actividades de dicha fiesta. Posteriormente, descenso hasta el calero de Bañosera para comer y dar por finalizada la concentración.

XXVI Edición de la Fiesta de la Minería y del Turismo

Sábado, 17 se celebrará una jornada infantil, con concursos, festival y juegos para los más pequeños.

Días 23, 24 y 25 de Agosto, se desarrollará la Fiesta propiamente. Durante el viernes, sábado y domingo habrá teatro, maratón de fútbol, concierto de música rock, fiesta gastronómica con productos típicos del lugar, baile y verbena popular, son algunos de los actos más destacados de esta Fiesta.

VIII FERÍA DE ARTESANÍA:

Coincidiendo con el fin de semana de la Fiesta del Turismo, se organiza esta feria en la plaza del Ayuntamiento y se puede visitar durante el sábado y el domingo. Talleres demostrativos de las actividades artesanas de la Montaña Palentina.





San Cristóbal

Domingo, 7 de Julio

- 12:30 h. **Concentración de vehículos** frente a la Iglesia de Santo Tomás
- 13:00 h. **Caravana de vehículos** engalanados hasta el Santuario del Carmen
- 13:30 h. **Misa en el Santuario del Carmen**
- 14:30 h. **Entrega de obsequio** conmemorativo a los participantes y regreso de la caravana hasta Barruelo.



Clubes y Asociaciones:

- ADEMAR
- LA ESCALERILLA
- CORO RUBAGÓN
- AMPAS
- CULTURA Y TRADICIÓN DE VALLE DE SANTULLÁN
- ASOCIACIÓN DE MUJERES DE BARRUELO
- CLUB DE BOLOS SANTULLÁN
- ASOCIACIÓN ECOLOGISTA SANTULLÁN-LA BRAÑA
- CIT BARRUELO-BRAÑOSERA
- ASOCIACIÓN DE EMPRESARIOS
- CENTRO DE DÍA DE PERSONAS MAYORES
- ASOCIACIÓN PEÑA RUZ (REVILLA DE SANTULLÁN)

Peñas:

- A BIRRAS
- BARRUELO ANGEL'S
- DESMADRE
- JARRA Y PEDAL
- GRISÚ
- KAMIKAZES
- PERKINS
- EL CALDERO
- SAN PEDRO
- TORETES
- VIVE



Fiestas de las Juntas Vecinales

BUSTILLO DE SANTULLÁN

24 de agosto, San Bartolomé

1^{er} Domingo de Octubre, Ntra. Sra. del Rosario

CILLAMAYOR

15 de Agosto, Nuestra Señora de la Asunción

MATABUENA

16 de Agosto, San Roque

NAVA DE SANTULLÁN

27 de Diciembre, San Juan Evangelista. Santa Misa.

PORQUERA DE SANTULLÁN

22 de Julio, Sta. María Magdalena. Santa Misa, Karaoke y Discomóvil para todos los asistentes.

Ntra Sra. De Agosto. Fiesta los días 9, 10, 11, 12 y 13 de Agosto. Juegos Populares, Concursos, Karaoke, Bailes y Verbenas, Barbacoa para todos.

REVILLA DE SANTULLÁN

9, 10, 11 y 12 de Agosto. Juegos Populares, Exposiciones y Concursos

15 de Septiembre, San Cornelio y San Cipriano. Santa Misa, Homenaje a los Mayores, Paellada y Rifa, Baile Discoteca.

SANTA MARÍA DE NAVA

22 de noviembre, Santa Cecilia

VERBIOS

29 de Junio, San Pedro

VILLABELLACO:

16 de Agosto, San Roque

29 de Junio, San Pedro

10.VILLANUEVA DE LA TORRE

18 de Julio, Santa Marina

Programa de las Fiestas Virgen del Carmen 2013

Viernes, 12 de Julio

22,00 h. **Parrillada Popular** con las Peñas en la Plaza del Centro de Salud.

(Tikets: 2 €. Venta en el Ayuntamiento)

00,00 h. **Discoteca Móvil** en la Plaza del Centro de Salud.



Sábado, 13 de Julio

16,00 h. Comienza 1º Partido **Campeonato de Peñas de Fútbol-Sala**. Polideportivo

17,00 h. 2º Partido **Campeonato de Peñas de Fútbol-Sala**. Polideportivo Municipal

18,00 h. 3º Partido **Campeonato de Peñas de Fútbol-Sala**. Polideportivo Municipal

18,30 h. **Recepción de autoridades** en el Ayuntamiento y desfile hacia el auditorio Nicolás Torre, acompañados por la Banda de Música de Aguilar de Campóo, donde se hará la **imposición de bandas a las Damas y Caballeros** de fiestas 2013.

19,00 h. **Pregón Popular** a cargo de **Mª José Escalera Terán**. Periodista en Tele Madrid.

20,30 h. **Baile** en la Plaza España amenizado por el **Grupo "Cañón"**

22,30 h. **Espectáculo de Luces y Sombras** con el Grupo de **Teatro "A la sombrita."** Con la obra **"Cuentos de Pocas Luces"**

00,30 h. **Verbena** a cargo del **Grupo "Cañón"**

Transporte Aguilar-Barruelo-Aguilar gratuito. Salida a las 23 h. de la Estación de autobuses y regreso a las 5,30 h.

Domingo, 14 de Julio

12,00 h. **Desfile de Peñas y Cabezudos** con la compañía de la **Charanga "Charanguilar"** con salida de la Plaza de las Casas Baratas y con recorrido por las calles del pueblo.

14,30 h. **Comida de Peñas** en el Patio del Colegio

16,00 h. **Carrera de burros** en el Patio del Colegio.

17,00 h. **Concurso de bolos** en la bolera municipal. Organiza el Club de bolos

18,00 h. Final campeonato de **Fútbol-sala** de Peñas.

18,30 h. **Encierro ecológico** en el Patio del Colegio.

23,00 h. Una hora de actuación de **música samba** con **Matraca Percusión**.

Día
de las
Peñas



Lunes, 15 de Julio

Día
Infantil

- 11.00 h. **Concurso infantil de dibujo**. Organizado por Cruz Roja en el Patio del Colegio.
- 11,30 h. **V Carrera Infantil de Montaña** (Club de Montaña La Escalerilla)
- 11,30 h. a 13,30 h. **Peluquería Infantil** "Ké pelos"
- de 12,00 h a 14,00 h. **Parque Infantil** en el Patio del Colegio.
- 17,00 h. **Triangular de Fútbol-Sala infantil**. Organizado por AMPAS del Colegio Ntra. Sra. del Carmen.
- de 17,00 h. a 19,00 h. Continúa el **Parque Infantil**.
- 20,30 h. **Baile** en la Plaza España con la **Orquesta "Hollywood"**
- 00,00 h. **Verbena** con la misma orquesta.



Festividad
del Carmen

Martes, 16 de Julio

- 11,00 h. **Salida de autobús** hacia el Carmen. Último viaje de regreso a las 18,30 h.
- 12,30 h. **Santa Misa y Procesión**
- 16,30 h. **Actuación** del **Trío Estrella** en la campa de la Ermita del Carmen.
- 17,00 h. **Torneo de bolos** en la bolera del Carmen. Organiza *Club de Bolos*
- 20,30 h. **Actuación** del **Trío Estrella** en la Plaza España de Barruelo
- 00,00 h. Sesión de **fuegos artificiales** a cargo de **Pirotecnia Benavente**.



I Feria Alimentaria y Feria de Tapas

DOMINGO 14 DE JULIO:

- 11:00 h. Apertura de la I Feria Alimentaria
- 11:30 h. Taller de cocina divertida para niños
- 17:30 h. Taller de cocina divertida para adultos
- 20:00 h. Sorteo de cestas "Alimentos de Palencia"
- 21:00 h. Clausura de la I Feria Alimentaria

SÁBADO 20 DE JULIO:

- 13:00 h Inauguración de la Feria de Tapas.
- Durante el fin de semana, un jurado puntuará todas las Tapas y recibirán premio las 3 mejores presentadas por los establecimientos participantes.

DOMINGO 21 DE JULIO:

- 20: 30 h Entrega de premios a las 3 mejores Tapas.
- Componentes del Jurado:
JAVIER SANTO. ESFACYL formación.
ALBERTO VÉLEZ PROAÑO. RESTAURANTE CHOLO
ELENA MONTIEL BRAVO. RESTAURANTE TICIANO
- 21:00 h Clausura de la Feria de Tapas 2013.



EXPENDE DURÍA DE TABACO

Carmen

PAPELERÍA - LIBRERÍA

Les desca
Felices Fiestas

Avda. Constitución, 18
Tf.: 979 607 211
BARRUELO DE SANTULLÁN

PANADERÍA ALEJANDRO

IGLESIAS
pan de leña

979 18 12 33
CILLAMAYOR

www.hotelvalentin.com

HOTEL VALENTIN

Hotel Valentín

- RESTAURANTE -

Avda. Ronda, 23 - Aguilar de Campoo (Palencia)
Tlf: 979 12 21 25 - Fax: 979 12 24 42
hotelvalentin@hotelvalentin.com

CENTRO DE DISTRIBUCIÓN DE GASÓLEOS

LOS LINARES

ESTACIÓN DE SERVICIO

Ctra. AGUILAR - BARRUELO, Km 13,4
Realice YA su pedido

Los Linares, S.A.

☎ 979-60 72 40 Campsa

ARTURO RUIZ Y ASOCIADOS S.L.

ASESORÍA FISCAL Y LABORAL
SEGUROS GENERALES

AVDA. LA CONSTITUCIÓN, 20
Tf.: 979 607 480 - 608 557 941
BARRUELO DE SANTULLÁN

peluquería
solarium · estética

studio

T: 979 60 60 12
C/ Constitución, 4
BARRUELO DE SANTULLÁN

CONSTRUCCIONES AMAGUFER

Luis Gutiérrez Díez

Viviendas protegidas, bloque, 11 nº 6
Tfno. 979 60 63 31 - móvil 630 04 41 96 - BARRUELO DE SANTULLÁN

BAR EL TOMILLO

Ctra. de Vallejo, s/n - Tf. 979 60 62 36
Junto a la Mina Visitable
BARRUELO DE SANTULLÁN

Obras presentadas al 5º Concurso de Carteles Fiestas del Carmen 2013

Barruelo

*Fiestas 2013
del Carmen*

del
13 al
16 julio

 Ayuntamiento de Barruelo de Santullán

Pedro M. Callado García



FIESTAS DEL CARMEN 2013



Del 13 al 16 de Julio



EXCMO. AYUNTAMIENTO DE BARRUELO DE SANTULLÁN

Joan Palomar

FIESTAS DEL CARMEN

DEL 13 AL 16 DE JULIO

Ayuntamiento de Barruelo de Santullán

Lorenzo Cerrato Martínez



FIESTAS CARMEN 2013

Del 13 al 16 de Julio



Daniel Vélez Hernando

