

FIESTAS DEL CARMEN 2011

DEL 14 AL 17 DE JULIO



Lorenzo Cerrato

Aguntamiento de Barroelo de Santollán

Pescaderías
KIKE
C/ Brañosera, 8 - Tf. 669 824 143
C/ Constitución, 8 - Tf. 664 257 835
BARRUELO DE SANTULLÁN

ALIMENTACIÓN
"LUISA"
PAN DE LEÑA
658 851 066
C/ Brañosera, 8
BARRUELO DE SANTULLÁN

BAR MUSICAL
LA PARADA
Plaza del Pueblo, 1
Tfno.: 979 60 64 90
BARRUELO DE SANTULLÁN

MÉTALICAS
CARMELO
CARPINTERÍA METÁLICA
Polg. Ind. P15
Tf. 619 825 558
chapu61@gmail.com
BARRUELO DE SANTULLÁN

PANADERÍA - PAN CASERO
EL CUITO
Elaboración propia
Frutería - Pastelería
Embutidos - Autoservicio
Avda. Constitución, 27 - Tfno.: 979 606 123
BARRUELO DE SANTULLÁN

ARTURO RUIZ Y ASOCIADOS S.L.
ASESORÍA FISCAL Y LABORAL
SEGUROS GENERALES
AVDA. LA CONSTITUCIÓN, 20
Tfns.: 979 607 480 - 608 557 941
BARRUELO DE SANTULLÁN

Hermanos Gómez
Fabrica de embutidos, salazones artesanos y morcillas
Avda. Constitución, 38 - Tfno.: 979 60 70 75
BARRUELO DE SANTULLÁN

ALIMENTACIÓN
CARMINA
FRUTERÍA
Despacho de Pan de Leña
Especialidad en Embutidos
C/ Constitución, 25 - Tf.: 979 60 62 73
Barruelo de Santullán

TAXI
"ALBERDI"
T.: 979 606 273
M.: 690 250 760
Avda. Constitución, 25
BARRUELO DE SANTULLÁN

peluquería
solarium · estética
studio
T.: 979 60 60 12
C/ Constitución, 4
BARRUELO DE SANTULLÁN

EXPENDEURÍA DE TABACO
Carmen
PAPELERÍA - LIBRERÍA
Les desea Felices Fiestas
Avda. Constitución, 18
Tf.: 979 607 211
BARRUELO DE SANTULLÁN

Mari Carmen
Venta de Flor Natural
Todo tipo de regalos
Incluido Trofeos y detalles de minería
Avda. Constitución, 15
Tf. 979 60 74 35
BARRUELO DE SANTULLÁN

BAR
CAFETERÍA
A.D.E.M.A.R.
ASOCIACIÓN EX-ALUMNOS MARISTAS
Les desean Felices Fiestas
Tfno.: 979 60 60 73 | BARRUELO DE SANTULLÁN

FARMACIA
M^o JESÚS MARTÍN IGLESIAS
LICENCIADA EN FARMACIA
T. 979 60 60 48 - M. 636 67 05 94
C/ Constitución, 12
mjesusmartin@redforma.org
BARRUELO DE SANTULLÁN

PANADERÍA
ALEJANDRO IGLESIAS
pan de leña
979 18 12 35
CILLAMAYOR

BAR
"EL VATICANO"
PINCHOS Y TAPAS
C/ Costanilla
Barruelo de Santullán

FLORISTERÍA **NINAR**
BARRUELO DE SANTULLÁN
Tf. 979 607 272
FLORISTERÍA **Lorea**
AGUILAR DE CAMPO
Av. Ronda 10
Tfns. 979 122 453 - 649 443 543

MOPESA
ALIMENTACION
POSIBLEMENTE LA MEJOR CALIDAD AL MEJOR PRECIO
C/ Juan Ramón Jiménez, 2
Tf. 979 607 385
BARRUELO DE SANTULLÁN

"la Caixa"

Tejidos Ruiz
Les desea Felices Fiestas
C/ Victorio Macho, 4
BARRUELO DE SANTULLÁN (Palencia)
Tfno.: 979 60 74 59
C/ Las Huertas, 5
SANTOÑA (Cantabria)
Tfno.: 942 66 09 38

SALUDA DEL ALCALDE



Las fiestas son para disfrutarlas con la familia, los amigos y los vecinos. Son siempre motivo de alegría y una buena excusa para estrechar lazos, confraternizar y reforzar la convivencia.

He dicho siempre, y lo mantengo con mayor fuerza ahora que he sido reelegido alcalde con vuestro masivo apoyo, que las fiestas no son nada si el pueblo no participa, si no cuentan con el calor y la participación activa de los protagonistas reales de los festejos: vosotros y vuestras familias, vuestros amigos, compañeros y vecinos.

Sabéis que serán unas fiestas austeras, modestas, sin gastos excesivos. No hace falta, no debería ser eso lo que hace que unas fiestas sean mejores o peores. Lo importante es vuestra participación, el calor que cada uno de nosotros seamos capaces de dar para contribuir al éxito de nuestras entrañables Fiestas del Carmen.

Esta festividad es también un buen momento para echar la vista atrás y renovar nuestro compromiso con las tradiciones, recordar quiénes somos, de dónde venimos y desde esta perspectiva mirar al futuro con optimismo e ilusión. Con esta idea fundamental nos hemos hecho cargo del Ayuntamiento desde donde esperamos el dinamismo económico que este valle necesita.

¡Viva La Virgen del Carmen! ¡Viva Barruelo!

Alejandro Lamalfa Díaz
Alcalde de Barruelo de Santullán

Restaurante
El Carmen
Especialidad en
Carnes y Mariscos
Tfno. 979 181 345
BARRUELO DE SANTULLÁN

Mobiliario de cocina
MARTIN MARTIN
CARPINTERIA - EBANISTERIA
C/ Maticadilla, 10. Tfno. 979 12 28 59
AGUILAR DE CAMPOO (Palencia)

**ZARZUELA S.A.**
EMPRESA CONSTRUCTORA
Avda. Ramón Pradera, 14 - Tel. 983-35 96 00 Fax 983-37 47 89
47009 VALLADOLID

**Ruiz Fotografos**
les desea
unas felices
Fiestas del Carmen
2011

**TU FOTOGRAFOS**

Decoración - Muebles
CAGIGAL, S.A.
Nueva exposición
Avda. Generalísimo
TÉ.: 979 12 27 28 - Fax: 979 12 58 09
AGUILAR DE CAMPOO
Avda. Palencia - Santander, s/n
Tfno.: 979 13 05 37
HERRERA DE PISUERGA

DISCO BAR OTRO SITIO
C/ Hermanos 1 - Tfno: 979 60 99 88



Les desea Felices Fiestas

MAMFER
PIEDRA NATURAL, S.L.U.
TF. 979 60 62 19
MANUEL MULERO FERNANDEZ
FAX. 979 60 70 73
Tel. 630 87 98 80
E-mail: mamfer@pinacal.es
Avda. Constitución, 29
34820 BARRUELO DE SANTULLÁN (Palencia)



MAMFER

Hostal Restaurante
Los Olmos
Polígono Industrial AGUILAR DE CAMPOO
979 125 505 (Reserva habitaciones)
979 123 743 (Reserva comedor)

HORNO DE LEÑA BRASERÍA
GANADERÍA PROPIA

el Chili
Comida tradicional, con un toque Personal
Pantano de Aguilar de Campoo
979 181 592 - www.elchili.es
Picoteo, Platos a la Carta
Menús Diarios, Menús Grupos

CARBONES
JOSÉ & LUISMA
DISPONEMOS DE PELLETS
Pg. Ind. Parcela 35
T. 619 286 584 - 979 607 384
AGUILAR DE CAMPOO

Taller de Carpintería
Juan José Alonso
CARPINTERÍA DE MADERA
Ctra. de Porquera
Tfns. 979 607 093 - 678 073 229
BARRUELO DE SANTULLÁN

¿Sabes que hora es?
Es hora de disfrutar
grupoke!



Organizamos tus reuniones de trabajo y eventos de ocio, te ayudamos a elegir el momento de celebración, la decoración de salas y el montaje de cualquier producto turístico, además de proporcionar el transporte necesario para tu evento.

Presencia en eventos: BARRUELO DE SANTULLÁN y AGUILAR DE CAMPOO.

Organizamos y realizamos eventos de integración y actividades de ocio para cualquier grupo de personas que necesite un espacio de ocio.

ORGANIZAMOS TUS REUNIONES DE SOCIEDAD



luisfer1.com
ESTACION WEB



Paseo Colón 6, Barriela de Santullán, Palencia. Teléfonos: 979 60 61 86, 626 71 56 65
luisfer1@terra.es, www.luisfer1.com

Villaizán
corredor de seguros
Autorización D08 F-2152. Seguro

OFICINAS EN:
- **Aguilar de Campoo:**
C/ Matías Barrio y Mier, 53
Tf. 979 122 071
- **Reinosa:** C/ Alta, 12
Tf. 942 774 180 - Fax: 942 774 181
- **Valladolid:**
C/ Claudio Moyano, 4 - 2º 4
Tf. 983 380 179

Villaizán
autoescuelas

Información:
Tf. 979 122 071
Fax 979 122 661
C/ Barrio y Mier, 53
(Junto al Arco de Reinosa)
Aguilar de Campoo

este verano CARNET EXPRESS

GARAJE PACO
VENTA Y REPARACIÓN MOTOS Y BICICLETAS
Distribuidor oficial:
VIKING CORTACESPED
STIHL MOTOSIERRAS
T. 979 122 082
Avda. Ronda, 72 - 74
AGUILAR DE CAMPOO



Artemar fotografía
Para que los momentos especiales, no pasen nunca. Todo en fotografía profesional.
Avda Ronda, 24 Aguilar
979 12 61 11 - 626 26 71 11
www.artemarfotografia.com
Felices Fiestas



RESTAURANTE
GURE ETXEA
Av. Ronda, 97 - Tf. 979 122 211
AGUILAR DE CAMPOO



RENAULT **MÁXIMO GONZÁLEZ RAMOS**
Av. Ronda, 99
AGUILAR DE CAMPOO
Tf. 979 122 030
Fax: 979 122 296
maximo@red.renault.es

ENCOFRADOS
NAVES INDUSTRIALES - MUROS ESTRUCTURAS DE HORMIGÓN
SAIMA
EDUARDO - "CHIRI"
Viviendas Protegidas, Bloque 5, nº 6
Tf./Fax: 979 60 71 09
Móvil: 629 06 11 09
Barruelo de Santullán
chiriuno@wanadoo.es

Cafes y vinos
el torreón
BARRUELO DE SANTULLÁN

Musica y copas
Pinchos y cañas



Carlos DECORACIONES

- PAPELES PINTADOS
- SUELOS
- TODA CLASE DE ALFOMBRAS
- MOQUETAS
- PARQUETS
- TARIMAS FLOTANTES
- ESTUCOS
- PINTURA Y ÚTILES



RESTAURACIÓN DE FACHADAS Y PINTURAS
TALLER DE TODO TIPO DE PINTURA
CABINA DE BARNIZADOS Y LACADOS
Polígono Industrial, Parc. 38
EXPOSICIÓN Y VENTA EN:
Modesto Lafuente, 47 - Tfno. 979 122 153
Móvil: 609 718 460
decoracarlos@terra.es
www.decoracionescarlos.com
AGUILAR DE CAMPOO

Hostal **Mesón Cholo**
Especialidad en Cocina Tradicional
Tfns. 979 607 273 - 979 607 098
BRAÑOSERA



PREGONERO

Luis Manuel Ruiz Virumbrales

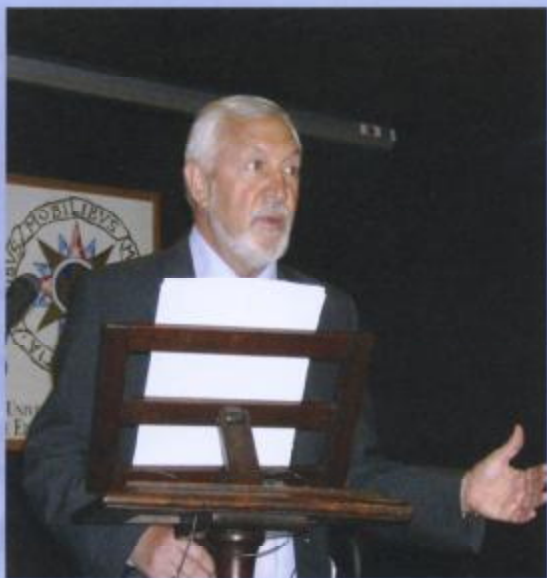

- Es Doctor Ingeniero de Telecomunicación y profesor universitario. Aguilarenses de nacimiento residente en la ciudad de Madrid. Pertenece a una de las conocidas ramas aguilareñas de "Los Ruices", galleteros de pro desde varias generaciones (padres, tíos, abuelo...).

- Presidente y cofundador de La Asociación de Amigos del Arte Románico, ha impartido numerosas conferencias sobre el arte y la historia de Castilla y a promover incontables excursiones por rutas históricas y culturales.

- Es Vicerrector de La Universidad Nacional de Educación a Distancia y profesor y subdirector del Departamento de Matemática Aplicada de La Escuela Superior de Ingenieros Industriales de Madrid; pertenece al Claustro y al Consejo de Gobierno de La Universidad Nacional de Educación a Distancia (UNED) y a La Membership of The Mathematical Association of America.

- Ha desempeñado diversos cargos académicos en La Universidad Nacional de Educación a Distancia y en La Universidad Politécnica de Madrid.

- Fue durante varios años Director de Investigación y Desarrollo de La empresa "Intelligent Decisión Systems" y Director de La División de Telecomunicación de "BRAUN ME". Ha dirigido, asimismo, el proyecto europeo "Neumocard" basado en "Sistemas Expertos".

- Es autor de varios libros sobre Matemática Aplicada y de numerosos trabajos de investigación en el área de La Inteligencia artificial.

- Interesado y estudioso de La historia y el arte castellanos desde temprana edad, viene organizando periódicamente cursos sobre el románico. La historia de Castilla. La conquista de México. La saga y linaje de Los Trastámara o la personalidad y obra del artista pintor palentino Pedro Berruguete.

- Ha actuado como mantenedor de prestigiosos Juegos Florales y como Pregonero literario en algunos pueblos, villas y ciudades castellanas, pregonando a la provincia de Palencia en el año 2010, los que le escucharon se vieron gratamente sorprendidos con sus agudos y ocurrentes "recitales poéticos".

AGASESORES

**Asesoría Fiscal
Laboral y Contable**

Santiago Amón, 10 Bajo
Tf.: 979 12 31 67 - Fax: 979 12 50 04
AGUILAR DE CAMPOO



MATERIALES
DE
CONSTRUCCION

COMERCIAL CAMPINO

Políg. Indus. La Vega, 128- 131
Tlf. 942 753 708
39200 REINOSA
Políg. Indus. parcelas 44 - 46
Tlf. y Fax: 979 122 570
34800 AGUILAR DE CAMPOO

CARPINTERIA - EBANISTERIA



Puertas interiores y blindadas
en todos los modelos
Parquet - Tarima
Zócalo - Molduras
Lacados y barnizados
reforma en general

E-mail: carpinteria_rupersti@hotmail.com
Pg. Ind - Fabrica: Parc 36
Exposición y venta: Parc. 24
Tf. y Fax. 979 125 708
AGUILAR DE CAMPOO



FUNERARIA

"San Pedro"

TRASLADOS, ENTIERROS Y
TODA CLASE DE SERVICIOS FÚNEBRES
SERVICIOS PARTICULARES Y COMPAÑÍAS
SERVICIOS VELATORIOS

Avda. Palencia, 17
Tf. 979 122 733 / 619 787 820
AGUILAR DE CAMPOO



Les desea
Felices Fiestas

Pedidos: 902 400 001
979 123 880

Pol. Ind. Parc. 121 - 122 - AGUILAR DE CAMPOO

CRISTALERÍA
VIELBA

Exposición y venta:

C/ Mercado, 10
Tel. 979 122 756

Talleres:

Pol. Industrial P-57-58
Tel. 979 123 132 - Fax 979 125 686
AGUILAR DE CAMPOO



Báscones

Pg. Ind. P 60 - AGUILAR DE CAMPOO
Tf.: 979 122 121 - Fax: 979 125 819
tallerbascones@gmail.com

Autocares - Microbuses
"EXCURSIONES"



AUTOCARES
Donato
Pol. Ind. - 67
AGUILAR DE CAMPOO
Tfno: 979 125 047 - 629 406 706
Fax: 979 125 968
E: donatoc@autocaresdonato.net

CONSTRUCCIONES
AMAGUFER
Luis Gutiérrez Díez
Viviendas protegidas, bloque, 11 nº 6
Tfno. 979 60 63 31 - móvil 630 04 41 96 - BARRUELO DE SANTULLAN



B
BENI BARRI, S.L.
TÉCNICA DE CALEFACCIÓN, FONTANERÍA Y GAS
INSTALADOR OFICIAL



OFICINAS Y EXPOSICIÓN:
Modesto Lafuente, 29
Tf/Fax: 979 122 313
AGUILAR DE CAMPOO
benibbarri@telefonica.net

662 11 74 51

ROP

C/ Miravalles, 2 - PALENCIA
Av. Ronda, 18 - AGUILAR DE CAMPOO

Terápias Manuales
M.A.D.



GENERALI
Seguros

Jesús M^o de Hoyos Andrés
Agente Exclusivo
Núm. Registro C007212744922R

Generalísimo, 32 - 34800 Aguilar
Tel.: 979 125 867 - Móvil: 610 763 286
Fax: 979 125 867
E-mail: j.m.dehoyos@generalimedadores.es

centro *muova*

- Tattoo - Piercing - Micropigmentación
- Uñas de gel - Manicuras - Pedicuras
- Solarium vertical

C/ Comercio, 17
AGUILAR DE CAMPOO
Tf. 979 122 447

amourette
amourette.aguilar@gmail.com

los mejores complementos
para acudir a las mejores
fiestas.

Modesto Lafuente, 33 - Tf. 979 125 582
AGUILAR DE CAMPOO



MIGUEL ANGEL "El Peli"
ALBAÑILERÍA EN GENERAL



Móvil: 629 071 382
Barrio Santiago, 163 - Tfno.: 979 607 065
Barruelo de Santullán

CAFETERÍA

"Estación de Autobuses"

Tf. 979 125 692



CRONO
AUTOMOCIÓN

Tu mecánica rápida y barata

El mejor precio en los repuestos y mantenimiento de tu vehículo. Pide presupuesto sin compromiso en el Tf: 622 28 76 40

Polígono Industrial de Aguilar de Campo.



BODEGA CABRIA

Tlf. 979 128 130
Mov. 629 520 772
Polig. Indus. Parcela, 27
AGUILAR DE CAMPOO



ALQUILER DE MAQUINARIA

Pol. Ind. P28

VACMA
RENT

www.vacma-aguilar.com
979 125 145
AGUILAR DE CAMPOO



BATERINOX, S.L.

SUMINISTROS DE HOSTELERÍA

CRISTAL - VARRILLAS Y PRODUCTOS QUÍMICOS
MOBILIARIO - ROPA DE TRABAJO - CELULOSA
LIMPIEZA E HIGIENE INDUSTRIAL

Polígono Industrial - Parcela 26
Tf. y fax 979 123 277
AGUILAR DE CAMPOO



Hnos. Díez
ALBAÑILERÍA Y PIEDRA



Tf.: 979 606 380 - 696 322 847
BARRUELO DE SANTULLÁN

JOSE
REPARACIÓN
Y MANTENIMIENTO

- CALDERAS
- QUEMADORES
- INSTALACIONES ELÉCTRICAS

979 125 092 • 615 276 008
C/ALBERTO FERNÁNDEZ, 5
AGUILAR DE CAMPOO

pickin'pack

OFISA, C.B.

MATERIAL DE OFICINA
MOBILIARIO - PAPELERIA
VUELTA AL COLE - REGALO

Avda. San Miguel, 2
34800 AGUILAR DE CAMPOO
Tel.: 979 123 035 Fax: 979122 035
ppspofisa@pickinpack.net

droma
Droguería
Perfumería
Cosmética

C/ Modesto Lafuente, 34
Tf. Y fax: 979 123 788
AGUILAR DE CAMPOO



JOYERIA
ALAMANCA
PANDORA



Tfno. y Fax: 979 742 979
Mayor, 21 - PALENCIA
Tfno. y Fax: 979 122 440
San Miguel, 3 - AGUILAR DE CAMPOO

DAMAS DE LAS FIESTAS



Laura Bueno

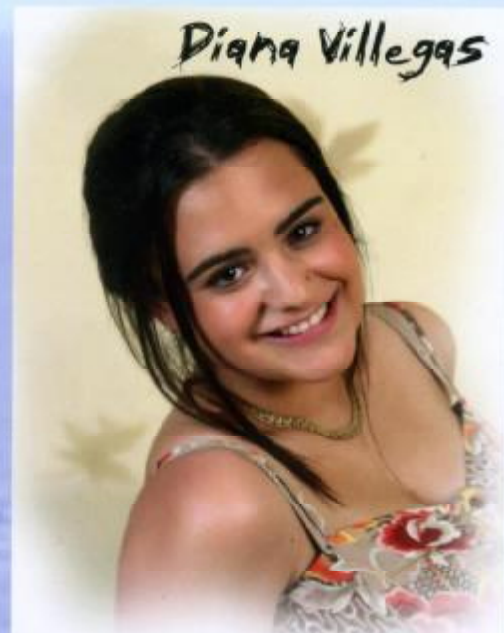

Diana Villegas

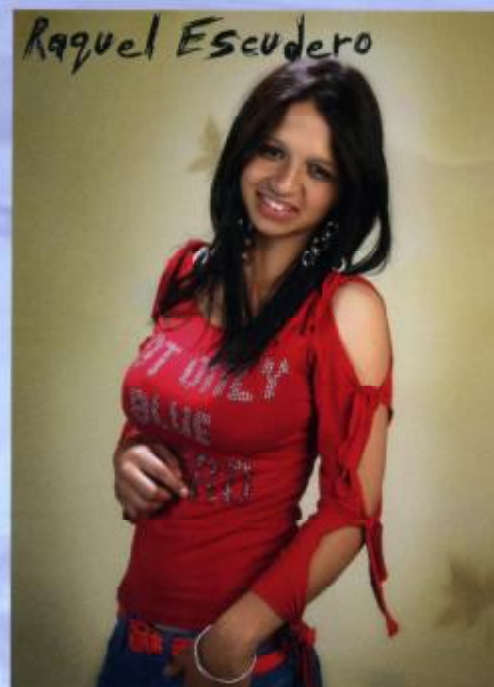

Raquel Escudero

COMISIÓN DE FIESTAS:

- | | |
|--|--|
| <ul style="list-style-type: none"> - PEÑAS - A BIRRAS - BARRUELO ANGEL 'S - DESMADRE - JARRA Y PEDAL - GRISÚ - KAMIKAZES - PERKINS - PURO VICIO - SAN PEDRO - TORETES - VIVE | <ul style="list-style-type: none"> - ASOCIACIONES: - ADEMAR - LA ESCALERILLA - CORO RUBAGÓN - AMPAS - CULTURA Y TRADICIÓN DEL VALLE DE SANTULLÁN - ASOCIACIÓN DE MUJERES DE BARRUELO - CLUB DE BOLOS SANTULLÁN - CIT BARRUELO-BRAÑOSERA - ASOCIACIÓN DE EMPRESARIOS - CENTRO DE DÍA DE PERSONAS MAYORES |
|--|--|

ELECTRICIDAD - TELECOMUNICACIONES
CALEFACCIÓN - GAS - PONTANERÍA

REINOSA
OFICINA TÉCNICA
Av. Castilla, 4
Tl. 942 75 34 54
Fax 942 75 34 11

PIA - 2.000
Miguel A. Argüeso Sobater
808 79 43 62

REINOSA - NAVE INDUSTRIAL
C/ Caldera - P 40 a 56
Tl. 942 75 18 15 - Fax 942 75 34 11

AGUILAR DE CAMPOO
Tenda de iluminación - Avda. Cereza, 1
Tl. 979 125 727 - Fax 942 75 34 11

www.pia2000.net - electricidad@pia2000.net

FERRETERÍA INDUSTRIAL
El Pizar

Les desea Felices Fiestas
C/ Comercio, 11
Tf. y Fax: 979 122 409
Polígono Indus. de Aguilar
Tf.: 979 122 830
AGUILAR DE CAMPOO

VIVEROS PISUERGA, S.L.

productores de planta ornamental y flor cortada

Ctra. Estación, Km. 68
Tfno. 979 140 162 Fax: 979 130 541
34400 HERRERA DE PISUERGA (Palencia)
E-mail: viverospisuerga@eresmas.com

Central Aguilar:
Telf/Fax 979 12 54 20
Central Guardo: 979 85 27 89

Hasta el 50 de mayo...

Frutas Estalayo
frutas_estalayo@hotmail.com
Aguilar de Campoo - Guardo - Cervera de Pisuerga

MARMOLES AGUILAR DE CAMPOO

✓ MARMOL
✓ PIEDRA
✓ GRANITO

Avda. Santander, 10
Tlfnos. 979 125 098 • Móvil 610 566 524
Fax 979 128 008
34800 AGUILAR DE CAMPOO (Palencia)

Tel. 979 130 730
Fax: 979 130 541
Móvil: 659 486 073
667 642 104

Pismaver S.L.
PISUERGA MANTENIMIENTOS VERDES

Av. Santander, 2
HERRERA DE PISUERGA

E-mail: pismaversl@viverospisuerga.com

SEMANA DEL MAYOR 2011

Miércoles, 6 de Julio

17'00 h. **Campeonato de Juegos populares**
Modalidades: *Chorina y Petanca*

Jueves, 7 de Julio

17'00 h. **Campeonato de Juegos populares**
Modalidades: *Rana y Bolo llano*

Viernes, 8 de Julio

18'00 h. **Homenaje al Mayor**
Acto de Homenaje a *D^a Encarna Sardina Fuentes*
D. Demetrio García Moreno
18'30 h. Actuación del Coro "Ntra. Sra. del Carmen" de Mayores del Centro de Día de Barruelo
19'00 h. **Baile con la Orquesta Julián**

Sábado, 9 de Julio

19'00 h. **Bingo** especial con regalos sorpresa

Martes, 12 de Julio

Marcha al Santuario del Carmen por la **Senda de Ursi** (Tramo Valle de Santullán - Carmen)
El tramo Barruelo - Valle se hará en autobús (gratuito).
10'30 h. **Salida autobús** y entrega de avituallamiento (parada de las Baratas).
10'45 h. **Comienzo de la marcha** a pie desde Valle.
Actividades para todos
12'30 h. Continúan los **juegos populares**
Modalidad *Tuta y Bolo Francés* (Bolera del Santuario)
14'00 h. **Comida campestre** (por cuenta de cada uno)
19'00 h. **Entrega de trofeos**
19'30 h. **Gran sardinada y pancetada** (Colabora Peña San Pedro)

PROGRAMACIÓN VERANO 2011 c.i.t.

49^a ASCENSIÓN AL VALDECEBOLLAS ("EL TORREÓN")

- 6 de Agosto

Ascensión de montañeros al Golobar para posterior acampada.

- 7 de Agosto

Misa en el Pico Valdecebollas
Firma de Montañeros en el libro
Reparto de vino y galletas

V CONCENTRACIÓN DE CABALLOS

BARRUELO DE SANTULLÁN

- 6 de Agosto

Recepción de jinetes y caballos
Ruta por las calles de Barruelo de Santullán
Comida (campera del Barrio San Pedro)

- 7 de Agosto

Subida de Valdecebollas
Participación en actos del Día del Torreón
Comida (Calero de Brañosa)

XXIV FIESTA DEL TURISMO Y LA MINERÍA

- Viernes, 19 de Agosto

00,00 h. Maratón de bolos, (Bolera Barrio San Pedro)

- Sábado, 20 de Agosto

Parque Infantil - Mercado de artesanía
Torneo de fútbol
Actuación de CORO RONDA PEÑA AGUILÓN de Aguilar de Campoo

Baile y Verbena en la Plaza
Pancetada a cargo de Peña San Pedro

- Domingo, 21 de Agosto

Mercado de Artesanía
Degustación de morcilla y chorizo
Baile y Verbena en la Plaza



www.hotelvalentin.com

Hotel Valentín ***
- RESTAURANTE -

Avda. Ronda, 23 - Aguilar de Campoo (Palencia)
Tlf 979 12 21 25 - Fax: 979 12 24 42
hotelvalentin@hotelvalentin.com



Producciones
EVENMEDIA

Eventos - Espectáculos
Audiovisuales

655 966 975 - 979 125 006
info@eventosport.es
C/ Las Huertas, 11 - AGUILAR



Relojería
Aparicio

Un año de éxitos deportivos merecen un homenaje

179€ Nueva Zeta Champion 2010
Placa por la Reja

PROMOCIÓN EXCLUSIVA: Regalo de un reloj de fútbol con cada reloj

Relojería Aparicio en Aguilar: c/ Puente, 24
en Burgos: c/ San Pablo, 12

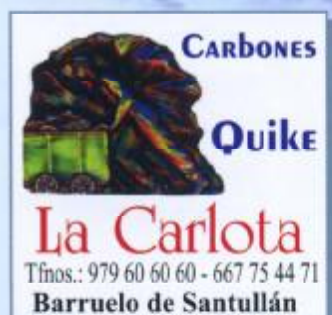

CARBONES

Quike

La Carlota

Tfnos.: 979 60 60 60 - 667 75 44 71
Barruelo de Santullán



FONTANERÍA - CALEFACCIÓN

MARIANO GONZÁLEZ

Plz. Andrés Andérez, 3
T.. 979 60 74 51
BARRUELO DE SANTULLÁN



HNOS. DIEZ MARTÍN

ALMACENES DE MATERIALES
CONSTRUCCIÓN EN GENERAL

CERÁMICAS - BAÑOS - GRIFERÍAS
Distribuidor de: VELUX, URALITA

Avda. Virgen de Llano, s/n
Tfnos. 979 122 214 - 979 123 555
Fax. 979 122 214
AGUILAR DE CAMPOO



SAN CRISTÓBAL

DOMINGO 10 DE JULIO

12:30 h.- **Concentración de vehículos**
frente a la Iglesia de Santo Tomás

13:00 h.- **Caravana de vehículos**
engalanados hasta el Santuario
del Carmen

13:30 h.- **Misa** en el Santuario del
Carmen

14:30 h.- **Entrega de obsequio**
conmemorativo a los
participantes y regreso de la
caravana hasta Barruelo.



FIESTAS JUNTAS VECINALES

BUSTILLO DE SANTULLÁN:

24 de agosto, San Bartolomé

1º domingo de Octubre, Ntra. Sra. del Rosario

CILLAMAYOR: 15 de Agosto, Nuestra Señora

MATABUENA: 16 de Agosto, San Roque

NAVA DE SANTULLÁN:

27 de Diciembre, San Juan Evangelista

PORQUERA DE SANTULLÁN:

22 julio, La Magdalena

12, 13, 14 y 15 de Agosto

REVILLA DE SANTULLÁN: 2º fin de semana
de agosto, San Cornelio y San Cipriano

SANTA MARIA DE NAVA:

22 de noviembre, Santa Cecilia

VERBIOS: 29 de Junio, San Pedro

VILLABELLACO: 16 de Agosto, San Roque

VILLANUEVA DE LA TORRE:

18 de Julio, Santa Marina

FIESTAS DE BRAÑOSEM:

16 de agosto, San Roque

13 de Octubre, Fiesta del Fuero de Brañosera

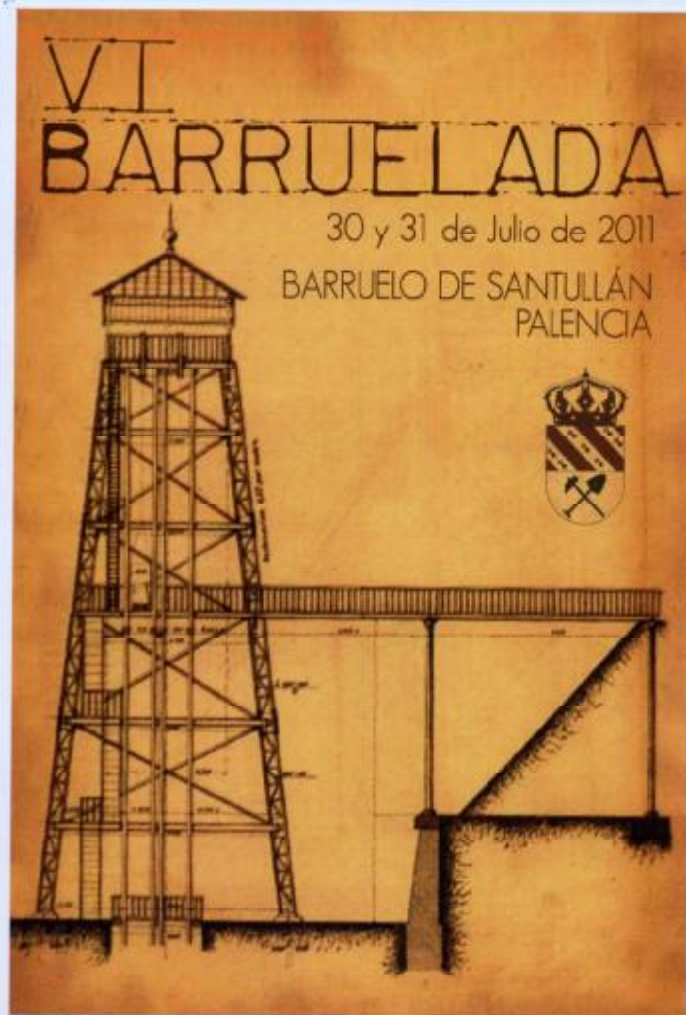

Con motivo de la celebración del Centenario del Pozo Calero se realizará una foto de grupo, durante el fin de semana de la Barruelada, el sábado día 30 a las 19:00 h.

En la foto aparecerán todas aquellos mineros que se acerquen ese día a las inmediaciones del pozo y quieran aparecer en ella. Se habilitará transporte para todo aquel que lo necesite.



JUEVES 14 JULIO

- 18:00 h.- **Pasacalles** por la localidad acompañados de una **charanga**, desde Avda. Constitución hasta la Plaza España
- 19:00 h.- **Imposición de bandas** a las Damas 2011
- 19:30 h.- **Pregón de peñas** a cargo de la **peña "Jarra y Pedal"**
- 19:45 h.- **Pregón popular** a cargo de **Luis Manuel Ruiz Virumbrales**.
- 20:30 h.- **Chupinazo de inicio de fiestas** y **guerra de agua** en Plaza España.
- 21:00 h.- **Baile** con la **Orquesta Zapping** (Plaza Centro de Salud).
- 00:00 h.- **Verbena** con la **orquesta Zapping**



VIERNES 15 JULIO - DÍA DE LAS PEÑAS

- 11:00 h.- **Concurso infantil de dibujo** organizado por Cruz Roja Barruelo
- 12:00 h.- **Partido de fútbol inter-peñas** en el campo de fútbol, homenaje a Rafa Poo.
- 14:00 h.- Animado **Pasacalles** con la **charanga "4 gatos"** desde la Plaza del Carmen (Viviendas Protegidas) hasta el patio del colegio.
- 14:30 h.- **Comida de Peñas** en el patio del colegio. Organizan: Peña "Vive" y Asoc. "Cultura y Tradición del Valle de Santullán".
- 16:30 h.- **Juegos populares** entre peñas. Peña "Kamikazes"
- 18:00 h.- **"La isla del tesoro". Gymkana** por la localidad. Premio final para el más rápido. Organizan: "Jarra y Pedal" y Peña "Vive".
- 20:30 h.- **Baile** con la **Orquesta Fussion**.
- 21:30 h.- **Parrillada popular** en la Plaza España. Organizan: "Asoc. de Mujeres" y Peñas "Puro Vicio" y "Perkins". (Apuntarse en el Ayto. antes del 14 de Julio. 2,5 €)
- 00:00 h.- **Verbena** con la **Orquesta Fussion**



Paseo de la Julia 3 - Bajo
34002 PALENCIA
T. 979 711 566 • F. 979 165 348
Nº Registro DGSFP: J-594

redmediaria

rodrigo alario
CORREDURÍA DE SEGUROS

ESPECIALISTAS
EN SEGUROS



C/ LaCerrada, 2 - www.elvallectr.com
Tf.: 979 606 475 - Fax: 979 607 461
BARRUELO DE SANTULLÁN

FANARE, S.L.
MAQUINAS DE juego



Tf.: 979 60 71 28
BARRUELO DE SANTULLÁN

SÁBADO 16 - DÍA DEL CARMEN

- 11:00 h.- **Salida de autocares** desde la parada hasta el Santuario del Carmen.
- 12:30 h.- **Misa Mayor y procesión** en el Santuario del Carmen
- 16:30 h.- Actuación de **hombre Orquesta** en la Campa.
- 17:00 h.- **Tirada popular de bolos** en la bolera del Carmen. Org. Club de Bolos Santullán
- 20:30 h.- **Discoteca Móvil TDC**
- 21:00 h.- **Baile** con la **Orquesta Coliseum**
- 23:30 h.- **Discoteca Móvil TDC**
- 00:00 h.- **Verbena** con la **Orquesta Coliseum**
- En los descansos de la Orquesta, funcionará la Discoteca Móvil TDC, "Non Stop".
Transporte Aguilar- Barruelo- Aguilar gratuito. Salida de Aguilar 23:00 h. desde la Plaza España y regreso a las 05:00 h. de la madrugada.



DOMINGO 17 - DÍA INFANTIL

- 11:30 h.- **III Carrera infantil de Montaña**. (Org. Club de Montaña "La Escalerilla")
- 12:00 a 14:00 h.- **Parque infantil** en el patio del colegio.
- 16:30 a 18:30 h.- **Parque infantil** en el patio del colegio.
- 17:00 h.- **Concurso de Bolos** en la bolera municipal. (Org. Club de Bolos Santullán).
- 18:30 h.- **Partido de fútbol -sala** infantil en el polideportivo. Organiza: AMPAS.
- 19:30 h.- **Teatro de calle** Compañía "**El Gran Rufus**", en la Plaza España.
- 20:30 h.- **Discoteca Móvil TDC**- Plaza España
- 00:00 h.- Espectacular tirada de **Fuegos Artificiales** en la estación a cargo de Pirotecnia Benavente.
- 00:30 h.- **Discoteca Móvil TDC**- Plaza España.



NUEVA FLETA de VEHICULOS

otto formación vial

- PERMISO de MOTO (A2) con prácticas y exámenes en AGUILAR
- PERMISO de COCHE (B) con VEHICULOS de CAMBIO MANUAL o AUTOMÁTICO
- PERMISO de CAMIÓN (C) Autorización BTP

Felices fiestas!

Tfs: 979 122 810 y 979 870 324

CENTRO DE DISTRIBUCIÓN DE GASÓLEOS

LOS LINARES

ESTACION DE SERVICIO

Los Linares, S.A. 

979-60 72 40 Campsa

Ctra. AGUILAR - BARRUELO, Km 13,4

Realice YA su pedido

CONSTRUCCIONES

ROBERTO

BARRUELO 699 059 069

C/ Ferrocarril, Nº 3 34820 Barruelo de Santullán

FIESTAS DEL CARMEN 2011

EL POZO CALERO. CIENTOS AÑOS DE HISTORIA.

HISTORIA DE UNA EXPLOTACIÓN.



EXTERIOR CALERO. PRINCIPIOS DE LOS AÑOS 20.

Este año celebramos el centenario del Pozo Calero. Aunque la empresa minera lo denominó Pozo Grupo Inferior, desde su origen fue nombrado con el topónimo del lugar donde se situaba. Durante el siglo XIX las rocas calizas de las proximidades eran utilizadas para la fabricación de cal, por lo que el lugar se conocía con ese nombre.



OBREROS CONSTRUYENDO EL EDIFICIO DE LA SALA DE MAQUINAS. Sobre 1914.

La perforación de un pozo maestro para acceder a las capas del grupo inferior es un proyecto que se venía retrasando largo tiempo; desde 1904, Ferrocarriles del Norte, ante el posible agotamiento de los grupos de montaña, barajaba la posibilidad de perforar un nuevo acceso a las reservas de las capas en el sector nororiental del yacimiento. El motivo del retraso era el canon que regulaba las concesiones de la zona donde se pretendía ubicar las nuevas infraestructuras y que obligaba a Ferrocarriles del Norte a pagar a los antiguos propietarios, empresa Collantes, 7,5 reales por cada tonelada extraída de sus minas. En 1910 rescatan el canon y empiezan a agilizar los trabajos del nuevo pozo, que según la Estadística Minera comienza su perforación en 1911. *“La Compañía de Ferrocarriles del Norte de España decidió emprender este año la perforación de un gran pozo de 4,50 metros de diámetro interior y 340 metros de profundidad, pudiendo ir explotando las capas del grupo inferior a razón de 600 toneladas por día de trabajo” EMME, 1911.P.397*

El pozo maestro se proyectó dentro de la concesión de La Unión a 1.133 metros de altitud, a muro de la capa 5°. Los trabajos se suceden con fluidez, en 1914 las tareas de perforación estaban concluidas hasta su cota definitiva de 342,25 metros y en diciembre, a pocos metros de distancia, se finalizó un pozo de 3,20 metros de diámetro que serviría como retorno de ventilación. Las obras supusieron la transformación del Valle de San Juan, el original castillete de sillería de 14 metros y el resto de edificios en ladrillo caravista, con piedra arenisca de Quintanilla en las esquinas se convirtieron en el símbolo que marcó la entrada de parte de la civilización en la zona. El interior del pozo, revestido en ladrillo y círculos de hierro H cada metro, con un compartimento de escalas de hierro y descansillos de madera cada 5 metros, se dividía en varios niveles cuya numeración permanecerá en la memoria de los mineros; el 80, el 130, el 230, el 280 y el 330. El nivel 80, que comunicaba el embarque con la antigua galería del Porvenir, se utilizó para sacar la producción directamente a la zona de los lavaderos, en el cerco industrial de Barruelo.

El estallido de la primera guerra mundial paraliza el comercio internacional y retiene en Alemania la maquinaria encargada para equipar las instalaciones del Pozo. La necesidad de carbón en aquellos años agudiza el ingenio y en 1916 se adapta el torno utilizado para la profundización del pozo de ventilación; la explotación comienza a

FERRETERÍA
CASTILLA
Tf. y fax. 979 123 098
C/ San Miguel, 3
AGUILAR DE CAMPOO

C/ El Puente, 8
Babylon Bar
Abierto todos los días
Disfruta de una maravillosa
tapa con cada consumición
Aguilar de Campoo

FOTO RUITER
979122246

PIZZERIA
MAMMA MIA
EN 20 MINUTOS, LLAMANDO AL
979 123 774

funcionar permitiendo que las primeras toneladas de carbón del Calero vean la luz. En 1919, una vez finalizada la guerra europea, llegó a Barruelo toda la maquinaria encargada y a partir de 1920 La explotación comienza a trabajar a pleno rendimiento.



INTERIOR SALA DE MAQUINAS. AÑOS 20.



GRUPO DE MINEROS DEL CALERO. AÑOS 20.

Durante los años veinte se mejora la maquinaria y los servicios a la vez que se preparan y explotan nuevos campos de labor. Se incorporan dos nuevos grupos de bombas, en 1923, y en 1925, cuando la propiedad ya ha sido traspasada a Minas de Barruelo S.A, un nuevo ventilador, baños y duchas. En 1926 en la llamada zona rica, en el nivel 230, se cortan las capas de la 8 a la 3. Los conflictos sociales y la coyuntura económica de principios de los treinta, agravados por el estallido de la guerra civil, trastocan la marcha normal de la explotación. En 1945, en plena postguerra, las minas, bajo control de RENFE, sufren un descenso significativo de la producción, como consecuencia del agotamiento de los grupos del Porvenir, Unión y Mercedes. Es necesario aumentar la cantidad de mineral extraído en el pozo Calero, a pesar de que por aquellos años ya suponía un 60% del total del tonelaje del Valle, para ello se proyecta la reprofundización del pozo maestro hasta su cota definitiva de 480 metros. Para que las obras no paralicen la producción se aísla la nueva sección mediante un cerramiento a los 430 metros, con pocillo auxiliar y motor y jaulas propias; estos últimos 150 metros se revestirán en hormigón y el compartimento de escalas subirá formando un hexágono alrededor del pozo. Hasta 1951 no quedarán definitivamente unidas ambas secciones del pozo, evitando el cambio intermedio que existía en el nivel 330. Durante los años siguientes se modificará la máquina de extracción y se reforman algunas instalaciones con vistas a mejorar la producción y modernizar algunos servicios; son los años dorados del Calero, con todas las plantas en funcionamiento y varios relevos diarios sacando el carbón que se convertía en briquetas para los ferrocarriles.



GRUPO DE MINEROS DEL CALERO. AÑOS 50.



GRUPO DE MINEROS DEL CALERO. AÑOS 50.

Transporte Escolar
Excursiones
Bodas
Despedidas
Comuniones

Autocares CABRIA

34815- OLLEROS DE PISUERGA
(AGUILAR DE CAMPOO) - PALENCIA

TLF/FAX: 979 122 598 MOVIL: 639 869 734
autocarescabria@hotmail.com
www.autocarescabria.com

ENCOFRADOS

Estructuras
Hermanos Borrajo, s.l.

c/ Alta de las Escuelas, 20
Barruelo de Santullán

Disfruta al ver cómo crece tu cinturón
Ven a Naturhouse y te ayudamos.

Expertos en rehabilitación alimentaria
www.naturhouse.com

C/ Matías Barrio y Mier, 9 - 979 12 22 40
AGUILAR DE CAMPOO (Palencia)

TALLERES Y GRUAS RAMÓN, S.L.

AGENTE PEUGEOT

Reparación del Automóvil
Grúa Permanente

Telf. y Fax Taller: 979 122 800
Telf.: 979 122 887 Móv.: 608 786 355
Exposición y Venta: Avda. Palencia, 6
34800 AGUILAR DE CAMPOO

Cuando se electrifican las líneas y la empresa ferroviaria decide deshacerse de sus minas, éstas son vendidas, en 1965, a la S.A. Hullera Vasco Leonesa. Entre las inversiones previstas por la nueva empresa, para reflotar las minas, se encuentra la preparación de nuevos campos de labor en el nivel 330 con la llamada Planta Nueva del Calero. El transversal de este nivel, entibado en cuadros metálicos, había cortado las capas cuando se produce la paralización de toda explotación en el valle. El sellado del Calero, en marzo de 1972, marca el cierre definitivo de las minas.



EXTERIOR DEL CALERO TRAS EL CIERRE DE 1972



SALA DE MÁQUINAS 1998

La empresa HUBASA S.A. reabre el Pozo Calero el 25 de noviembre de 1993 y el 18 de febrero de 1994 salen por la caña del pozo las primeras toneladas de carbón, aunque los nuevos propietarios se hacen cargo de las concesiones e instalaciones en 1980. En principio, centran sus trabajos en otros grupos de la cuenca, pero tras varios estudios, deciden reabrir de nuevo el Calero para extraer un macizo dejado por los antiguos propietarios como protección de aguas entre las plantas 80 y 130. Se desagua el pozo; en agosto de 1991 se llega al nivel 80 y al 130 en septiembre de ese mismo año. Durante 1992 y 1993 continúan los trabajos para la recuperación del pozo y se preparan los servicios de exterior. En 1996 el Calero, según los datos oficiales, producía 60.000 toneladas de carbón anuales y en él trabajaban 106 obreros. En Junio de 1998 Hubasa es absorbida en un nuevo grupo minero bajo el nombre de Uminsa, la situación de la minería española se va deteriorando y en el 2002 la empresa decide cerrar por segunda vez el mítico Pozo Calero y centrar la producción en el sector de Peragido, hasta llegar a la paralización total de toda la actividad minera en el valle de Santullán, el 31 de julio de 2005.



VISTAS ACTUALES DEL EXTERIOR DEL CALERO

Hispanofil 30 años

situación material eléctrico comunicaciones

Distribución Técnica de material Eléctrico y de las principales marcas de Electrodomésticos

movistar

© José Calabris, s/n Tel.: 942 75 27 11 REINOSA

©/ Mayor, 6 Interior Tel.: 942 77 40 03 REINOSA

HIJOS DE MANUEL IZQUIERDO

SOMOS FABRICANTES

MUEBLES DE COCINA Y DECORACIÓN

FABRICA Y EXPOSICIÓN Telf. y fax: 979 122 946 Barrio Estación, s/n 34800 AGUILAR DE CAMPOO

EXPOSICIÓN Y VENTA Telf. y fax: 942 754 017 C/ Ronda, 2 39200 REINOSA

Amaya

Obras y excavaciones

LA TRÁGICA LEYENDA DEL CALERO.

El Pozo Calero trajo prosperidad al valle, pero desde sus primeros años de historia siempre exigió su tributo de sangre, aumentando con los años una leyenda salpicada de accidentes y muertos. Las minas de Barruelo ya eran consideradas en el siglo XIX como especialmente peligrosas por su contenido en grisú que podía matar por asfixia, cuando la bolsa de gas volvía irrespirable la atmósfera minera, o por explosión, cuando una fuente de calor servía de detonante. Pero esa condición se agravó a raíz del inicio de la explotación en el Pozo Calero. Desde los primeros años se produjeron en el pozo de Barruelo unas extrañas explosiones muy distintas a las hasta entonces conocidas en la minería española; para que se desencadenase la explosión no era necesaria ninguna chispa ni fuente de calor, por eso se consideran explosiones en seco. Cuando los mineros barruelanos se encontraban con el grisú variaban la temperatura y la presión en la que el gas llevaba encerrado más de 300 millones de años y se desencadenaba una explosión de forma instantánea que podía estar acompañada con la proyección de carbón y estériles. A este tipo de explosiones se les ha denominado Desprendimientos Instantáneos de Grisú, y aunque eran frecuentes en las cuencas belgas de Borinage y Charleroi, en España se desconocían hasta que empezaron a producirse en el Pozo Calero. Por aquellos años existía una comisión encargada de investigar y prevenir los accidentes por gases en las minas, bajo la dirección de Enrique Hauser esta comisión realizó al menos tres visitas a las minas de Barruelo en 1921, 1923 y 1930 y propuso varias medidas para prevenir y paliar los efectos de los desprendimientos instantáneos. Como consecuencia de la peligrosidad del pozo en él se adoptaron sistemas de laboreo novedosos como el de bancos cuyo origen está en Barruelo. Pese a las medidas correctoras los Desprendimientos Instantáneos de Grisú fueron una constante en la vida del pozo, se demostró que a mayor profundidad más facilidad para que estos se desencadenasen con lo que a medida que se explotaban los niveles inferiores los accidentes se sucedieron con más frecuencia.

El grisú no era el único gas mortal que los mineros podían encontrar en la mina; el monóxido y el dióxido de carbono o el sulfuro de hidrógeno eran otros de sus enemigos. Pero no solo los gases eran causa de accidentes, los derrabes y hundimientos, los aplastamientos en los transportes, o miles de incidentes desgraciados forjaron la trágica leyenda del Calero.



ENTIERRO DE LOS MUERTOS EN EL ACCIDENTE DE ABRIL DE 1941.

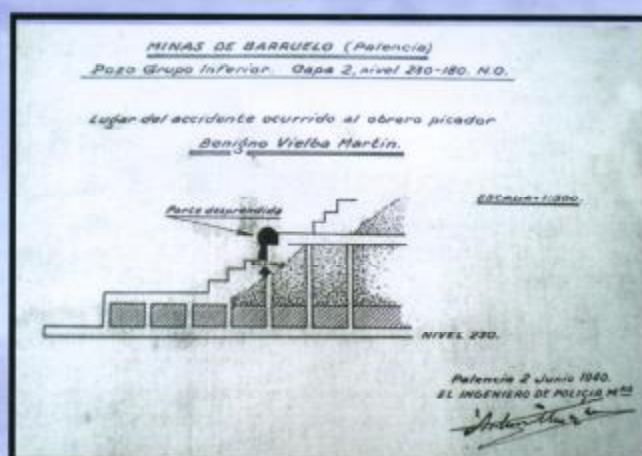

CORTE EXPLICATIVO DE ACCIDENTE.

MFi
942-75.43.94
Mfi Informática S.L.
Concha Espina, 4 39200 Reinosa
Tfno.: 942.754394 Fax.: 942.754599
SERVICIOS INFORMÁTICOS

Turismo Rural y Activo

ACTIVIDADES:
QUAD (motos 4 ruedas)
ESCALADA
PIRAGÜISMO
TIRO CON ARCO
ORIENTACIÓN (brújula-GPS)
ESQUI (alpino y travesta)
BICICLETA DE MONTAÑA
RUTAS 4X4 (fotográficas)
SENDERISMO Y NATURALEZA

AVENTURAS & AVENTURAS
Tifnos.:
630 944 521
902 199 404

CASA GOTA
CENTRO DE TURISMO ACTIVO
www.aventurasyaventuras.com

DISCO BAR CON TERRAZA
El Acebo
699 247 007 - 648 159 606
Barruelo de Santullán - Avda. Constitución, 35-37

APARTAMENTOS
MESON

EL ROBLEDAL DE LOSO
PARQUE DE AVENTURAS

- Parque de aventuras - Aula de naturaleza
- Circuitos adaptados a personas con movilidad reducida
- Recorridos deportivos y lúdicos en el medio natural

Tf. 630 944 521
www.elroblealdelosos.com
CERVERA DE PISUERGA
(Tierras de Palencia)

Varios accidentes sobresalen de esta negra lista y quedaron en la memoria colectiva como los 10 mineros muertos el 3 de mayo de 1930, cuando entre el nivel 180 y 230, en la llamada zona rica, una gran emanación de gas grisú hizo que muriesen de asfixia. O el accidente del 21 de abril de 1941, en la capa novena, donde una explosión fue la causante de que 18 jóvenes barruelanos perdiesen la vida. La historia de muertos acompañó la vida del Calero hasta su cierre definitivo y el 14 de noviembre de 1997 se produce el accidente en el que muere Juan Carlos Provedo, último minero muerto en el Pozo Calero y punto final de una larga lista de más de ochenta nombres.

EL CALERO COMO SÍMBOLO Y PATRIMONIO.

La vida diaria en el Calero se repetía con monótona insistencia; los mineros guardaban la chapa con el número en la lampistería y en riguroso orden montaban en las jaulas para descender hasta el lugar donde tuviesen asignadas las tareas. Dentro, en las distintas plantas, se prolongaban galerías, buscando nuevos campos de labor, a la vez que otros macizos, ya explotados, quedaban abandonados. A su vez nuevos pozos de ventilación permitían que el oxígeno circulase entre los distintos niveles. En perfecta sincronización, entibadores, camineros, tuberos, caballistas, barrenistas, picadores, ramperos y un sinfín de oficios más, permitían que ese organismo vivo que es la mina continuase su labor y no parase de escupir al exterior continuos vagones de negro mineral.



GRUPO DE MINEROS DELANTE DE LAS JAULAS. AÑOS 50.

Durante las horas de trabajo en los tajos se entrelazaban relaciones, nuevos amigos, miles de historias y anécdotas que luego se comentaban en los bares. En la mente de los más pequeños quedaba grabada la negra cara de su padre, a consecuencia del polvo del carbón, apenas reconocible entre el resto de mineros a la salida de las jaulas. Las mujeres no podían olvidar las horas de angustia cuando por el pueblo corrían noticias confusas de accidentes y muertos. El Calero, siempre presente, adquiría una dimensión que sobrepasa el de una explotación minera. En torno a su figura se fue creando una leyenda y su sombra se extendía sobre la comunidad representando todo lo que la mina simbolizaba para ellos. No es de extrañar, por tanto, que a lo largo de su historia El Calero se convirtiese en la figura más repetida en las manifestaciones artísticas de Barruelo. Foto obligada en las series de postales del pueblo, protagonista en las estrofas de los poetas barruelanos, como las que Francisco Merino dedicó a su amigo muerto en el accidente de abril de 1941(1).

Más tarde, tras el primer cierre de Calero nos regaló otra poesía titulada "Castillete del Calero" (2). Javier Piñeiro también escribió sobre el emblemático pozo (3). La figura del Calero se agrandaba con el tiempo. Nuevas formas artísticas como la música o la pintura se centraron en su figura como referente del trabajo minero. Al menos en dos canciones encontramos referencias al pozo barruelano: "Con un burro viejo"(4), en cuya letra se alude a una de las plantas del Calero, y "Al pozo Calero"(5).

Gráficas

Avda. El Soto, 6 - Tfno. y Fax: 979 890 577
SALDAÑA (Palencia)
www.graficas-saldana.com
info@graficas-saldana.com

Saldaña



SEINTEC
SERVICIOS DE
INGENIERIA SL

C/ Pintor Oliva, 2 - 979 100 800
34004 PALENCIA



"MITIN EN EL POZO CALERO", BROSIÓ ACUARELA. PROPIETARIO: JESUS REVILLA DEL CATÁLOGO. BROSIÓ. PINTOR DE LOS MINEROS.



"POZO CALERO" BROSIÓ. ACUARELA PROPIETARIO. GALERÍA ÁRMAGA DEL CATÁLOGO. BROSIÓ. PINTOR DE LOS MINEROS

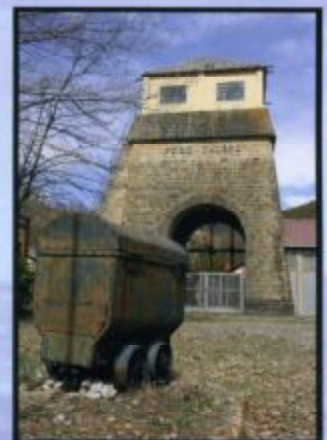

La poesía, la música y la pintura. El Pozo Calero es un tema recurrente para los pintores del valle. Así es posible ver una representación del castillete en las pinturas del ábside de la iglesia de Santo Tomás pintados por Jorge del Nozal, o entre varias de las esplendidas acuarelas que Brosio dedicó al tema minero. Y cuando al escultor local, Herminio Revilla, se le encargó una pequeña reproducción de Santa Bárbara, a sus pies representó el castillete del Calero

Pese a los nueve años que lleva cerrado, el Pozo Calero continúa de plena actualidad; su figura sirve de logotipo para los regalos y varias y de muy diversa calidad son las reproducciones que se han hecho de su castillete. Sus llamativos edificios, su enriquecedora existencia reclaman un lugar de privilegio dentro de la historia de la minería del carbón. No es de extrañar que en el 2008 fuese incluido en un inventario de arqueología industrial palentina en el que se reconocían los monumentos a ser declarados Bien de Interés Cultural. En el 2009 se inauguró la senda estratotipo-barrueliense - Senda Calero y este año se ha reeditado por cuarta vez el libro "El Pozo Calero"; medidas encaminadas a hacernos más cercano uno de nuestros símbolos que ha sido durante 100 años verdadera seña de identidad de Barruelo.

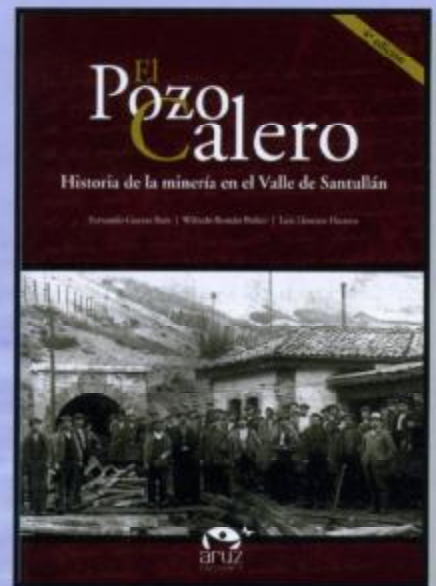

PORTADA DE LA CUARTA EDICIÓN DEL POZO CALERO. 2011.

Hazlo fácil.

Tu carnet de conducir en Aguilar de Campeo. Y es, un poco más fácil.

uve
Autoescuela

TRANSPORTES FORO
J. Carlos González
Bº San Juan, 14
Barruelo de Santullán

EXCAVACIONES, ARROYOS,
MOVIMIENTOS DE TIERRA, etc.

639 88 26 93
979 60 64 97
transforo@terra.es

Distribuidora Pisuerga

BEBIDAS Y LICORES

Juan Carlos de la Pinta Mística

Tf y fax: 979 870 157
Móvil: 609 155 629
dpisuerga@dpisuerga.com
CERVERA DE PISUERGA

ANÁ PAULA
ALIMENTACIÓN

Plaza de VV. PP.
Tfno. 979 607217.
BARRUELO DE SANTULLÁN

sala
ter

C/ Lorenza Ramirez, 10
AGUILAR DE CAMPOO

HOTEL
Villa de Aguilar

Tfno. 979 122 225
Fax 979 123 808
C/ Comercio, 15
AGUILAR DE CAMPOO
hotelvilladeaguilar@hotmail.com
www.hotelvilladeaguilar.es

MantenOr
Lj muinos

Mantenimientos Palencia S.L.

QUENADORES • CALEFACCIÓN A GAS • AGUA CALIENTE
AIRE ACONDICIONADO • ENERGÍA SOLAR

en Palencia 979 165 588
en Cervera 979 670 808

C/ Francia 64 (Pol. Ind.)
34004 Palencia
www.mantenor.com

(1)

"Un minero murió ayer / en las minas de Barruelo.
Un minero quedó / atrapado en el subsuelo
de una mina de carbón / en el pozo del Calero.
"Versos, diversos, dispersos" (Inédito). Francisco Merino Bravo

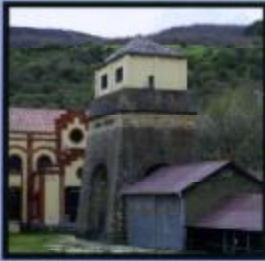

(3)

Barruelo,
En la bocamina, tolva;
entre la falla, barreno;
y picadores valientes
los del pozo del Calero.
Autor: Javier Piñeiro
"Del esplendor al ocaso" (Inédito).
Francisco Merino Bravo.

(4)

Con un burro viejo / me paso la vida
en el tres ochenta / para "currar"
El burro me dice / no me carguen tanto
que para lo que pagan / es mucho trabajar.
"Los sonidos del románico".
Cancionero (Fragmento)

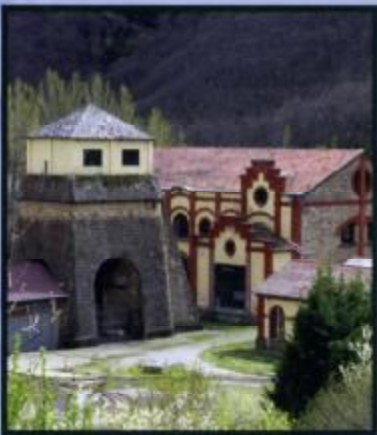

F. CUEVAS Y C. ALONSO.
FOTOS: ARCHIVO FOTOGRÁFICO BARRUELO. F.C.R

(2)

Venciste la avaricia despreciable
como fortaleza irreductible,
porque alguien opinó: "no convertible"
Evitando tu desguace irrefutable.

Contemplo la estructura, "no rentable"
de tu piedra sillería, indestructible
que, por ser de material poco asequible
te libró de la usura miserable.

Si hubieras sido hierro aprovechable.
¡Oh, recio castillete del Calero!,
Igual que la Bouriez o el lavadero,

las tolvas, Peñacorva... es muy probable
que tu esbelta torreta venerable,
Hubiérase trocado en vil dinero.

"Versos, diversos, dispersos" (Inédito).
Francisco Merino Bravo

(5)

Y AL POZO CALERO / YO QUISIERA IR
POR VER LOS MINEROS/BAJAR Y SUBIR
SUBIR Y BAJAR/BAJAR Y SUBIR
Y AL POZO CALERO YO QUISIERA IR.

Dicen que la pena mata / yo digo que no que no
que si la pena matase / ya me hubiese muerto yo

Y AL POZO EL CALERO...

Tengo el corazón herido / y las heridas me duelen
está muy lejos de aquí / quien curármelo puede

Y AL POZO EL CALERO...

Aquí me pongo a cantar / y no he sido la primera
la flor que primero sale / primero el aire la lleva.

Y AL POZO EL CALERO...

"Los sonidos del románico". Cancionero

RINCÓN ABIERTO

reservas@rinconabierto.com

Menús del día
Menús Especiales
Especialidad en mariscadas
Raciones

Plaza Mayor
Tf. 979 120 141
www.rinconabierto.com

RINCÓN ABIERTO

SALINAS DE PISUERGA
34830 - Palencia

MUEBLES Y ELECTRODOMÉSTICOS

TEN 21
muebles en Españolista

G&M
García y Moreno

Avda. Constitución, 43
Tel/Fax. 979 60 60 43
BARRUELO DE SANTULLÁN

C/ Santiago Amón, 16
Tel. 979 12 35 37
AGUILAR DE CAMPOO



Pol. Ind. de Teznes, Parcs. I y II - Aparado, 2 - BARRUELO DE SANTULLÁN
Tfno.: 979 60 62 66 - Fax: 979 60 62 70
Correo: imperquimica@imperquimica.com - www.imperquimica.com



BAR EL TOMILLO

Ctra. de Vallejo, s/n - Tf. 979 60 62 36
Junto a la Mina Visitable
BARRUELO DE SANTULLÁN



gullón



FELICES FIESTAS

gullón

Obras presentadas al 3^{er} concurso de carteles Fiestas del Carmen 2011



Lorenzo Cerrato



Africa Bono

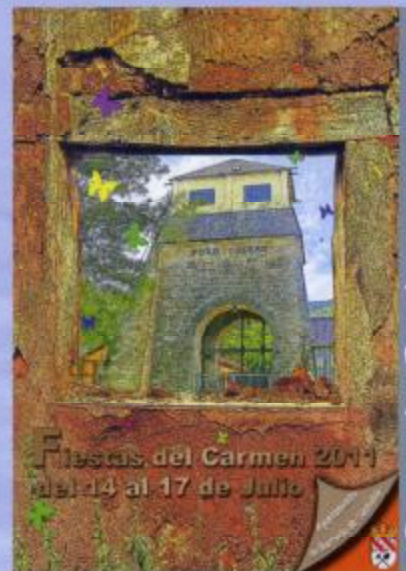

Sonia de Prado

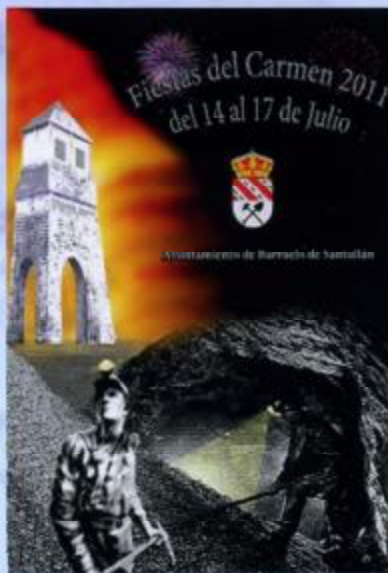

Javier Cenera



Jorge del Nozal

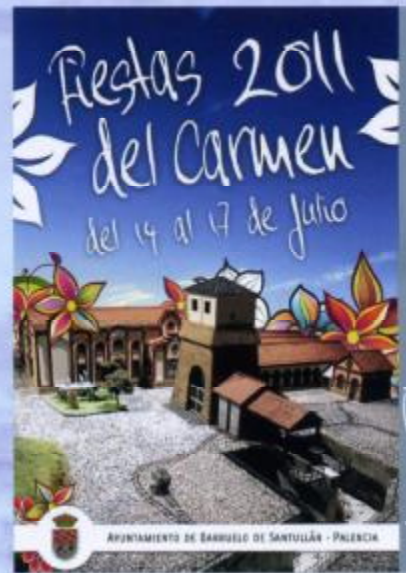

José Toknine

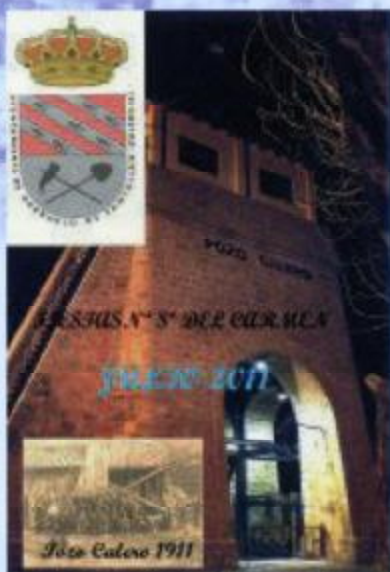

Primitivo Cagigal

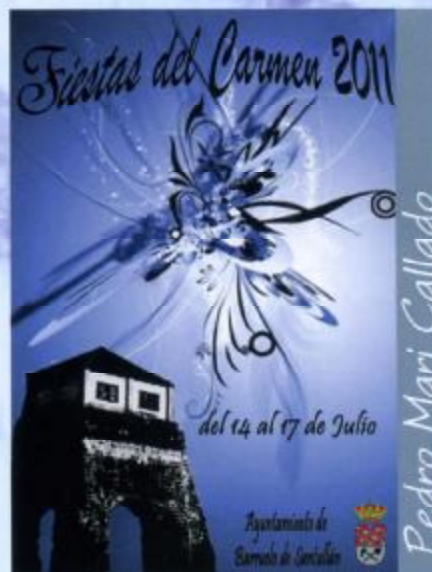

Pedro Mari Callado