

► BARRUELO DE SANTULLÁN

El Museo de Maquetas edita 2.500 folletos informativos

La Federación Adempa ha subvencionado la publicación que oferta horarios e historia

• La edición se ha realizado a todo color y recoge varias imágenes de maquetas, tallas y exteriores del nuevo museo que comenzó su andadura el pasado año en la localidad.

ANA GARCÍA / BARRUELO

El Museo de Tallas y Maquetas de Herminio Revilla en Barruelo de Santullán, cuya apertura se produjo el pasado año, ya cuenta con folletos informativos para ofrecer a los visitantes y Centros de Iniciativas Turísticas de toda la comarca.

Federación Adempa ha sido la encargada de subvencionar los 2.500 folletos del museo, aunque, por el momento, se desconoce la

inversión realizada en los mismos. Además de un pequeño mapa de la zona, que permite identificar en Barruelo al Museo, se ofrecen horarios e historia de los trabajos del artista.

COLOR. Un total de siete fotografías a todo color, invitan al visitante a pasar al interior de la antigua casa que alberga las piezas y tallas de madera y maquetas móviles.

Los interesados en visitar el lugar disponen de un horario de invierno, de octubre a mayo. Los fines de semana y festivos pueden recorrerlo en horario de mañana de doce a dos, y de cuatro y media a siete y media de la tarde. Una vez llegue junio y hasta el próximo 1 de septiembre, las visitas se admitirán todos los días, excepto



Herminio Revilla durante las visitas que recibió del público, mientras mantuvo su exposición en Aguilar./A.G.

los lunes. El horario comienza a las doce del mediodía y finaliza a las dos de la tarde. Por las tardes se visitará de cuatro y media a siete y media. Los meses de enero y febrero permanecerá cerrado.

Las visitas también pueden realizarse de forma concertada, especialmente por grupos, solicitando información en el teléfono 979122831. El folleto destaca que la colección de Herminio «además de ser un atractivo turístico, es un nuevo modo de conocer y analizar el pasado, presente y futuro de la Montaña Palentina».

Formará parte del paquete turístico

El Ayuntamiento de Barruelo de Santullán, principal colaborador e impulsor del Museo de Tallas y Maquetas, pretende realizar en breve un paquete turístico, en el que se incluye este Museo, el Centro de Interpretación de la Minería, la Mina Visitable y el Ferrobús. Herminio, antiguo empleado de electricidad en Galletas Fontaneda, dedicaba sus ratos libres a dar forma a la madera y realizar las maquetas. Primeramente expuso sus obras en Aguilar, donde las mantenía a la vista del público en un local. Tras recibir la oferta del Ayuntamiento de Barruelo su colección se trasladó a la localidad minera. Ahora, en una de las salas se puede retroceder al pasado, viendo el funcionamiento de varias maquetas móviles que representan actividades y oficios que ya quedaron para la historia. Herminio, artesano y autodidacta «ha recorrido desde la simplicidad de las formas hasta el perfeccionismo realista en las tallas que representan ancianos o niños», recoge la nueva publicación.

► BARRUELO DE SANTULLÁN

El nuevo museo de maquetas se inaugura mañana de forma oficial

El Centro de Iniciativas Turísticas es el responsable de organizar el evento

ANA GARCÍA / BARRUELO

El Centro de Iniciativas Turísticas de Barruelo y Brañosera, presenta de forma oficial mañana viernes, a las doce del mediodía, el Museo de Tallas en Madera y Maquetas Móviles, cuya colección ha sido realizada por el vecino de la comarca Herminio Revilla.

Desde que se abriera al público en los últimos meses del año pasado, por él han pasado muchos turistas, pero también vecinos de toda la Montaña Palentina.

Ubicado en una casa antigua, propiedad del artista y cuya rehabilitación y acondicionamiento se ha realizado con ayuda del Ayuntamiento, el edificio se encuentra a la entrada de la localidad minera, no lejos del Centro de Interpretación de la Minería y al lado de la estación por la que circulará el futuro ferrobús turístico.

Para completar el impulso al museo de Maquetas Móviles y Tallas, Adempa ha subvencionado 2.500 folletos que sirven de presentación del mismo.

FUTURO. El Museo de Herminio y el dedicado a la Minería, pretenden ser un atractivo turístico en conjunto. A ello se añadía el ferrobús, que también estaba programado para poner en funcionamiento estas vacaciones de Semana Santa, aunque imprevistos de última hora han retrasado su puesta en marcha.

La reciente creación de la Asociación Amigos del Ferrocarril de la Montaña Palentina, han provocado que el Ayuntamiento de Barruelo y los representantes de la Asociación se hayan reunido en los últimos meses, con la intención de realizar un acuerdo de co-



Herminio junto a varias tallas de tamaño natural, realizadas en madera y expuestas en el nuevo museo./A.G.

ordinación entre ambas entidades, para buscar el mayor rendimiento a esta máquina de ferrocarril antigua.

Su inauguración podría retrasarse hasta el próximo verano, aunque merecería la pena, puesto que el viaje en ferrobús se completaría con otras ofertas lúdicas y culturales durante su recorrido.

De momento se desconoce si la Asociación y el Consistorio han llegado a acuerdos, aunque una vez que se realicen, los mismos se harán públicos para vecinos y visitantes.

El futuro está en el sector turístico

El Consistorio de Barruelo de Santullán ha preferido entregar sus planes de futuro al turismo. Convencidos de que es la forma de crear nuevos empleos y asentar población en el municipio, ya se barajan nuevas ideas como la de construir un auditorio que pueda ser utilizado para ofrecer conciertos de diferentes tipos. El Ayuntamiento no duda en pedir ayudas a la Junta y Diputación para sus nuevos planes.

Barruelo tiene un alto índice de mortalidad entre sus vecinos, coincidiendo con que la mayoría de su población pertenece al grupo de la tercera edad. Ello hace que encabece los primeros puestos en los pueblos de la zona con menor índice de natalidad. Su alcalde, Alejandro Lamalfa, ha reiterado que este es uno de los temas que más preocupan a su grupo y al resto de miembros de la Corporación Municipal y por ello se vuelcan en la oferta turística como la mejor solución para el futuro del municipio.

BARRUELO DE SANTULLÁN | CULTURA |

Herminio Revilla abre al público su museo particular de maquetas y tallas de madera

TURISMO | El nuevo museo cuenta con unas doscientas piezas articuladas

Las obras reproducen elementos de la vida cotidiana y edificios singulares

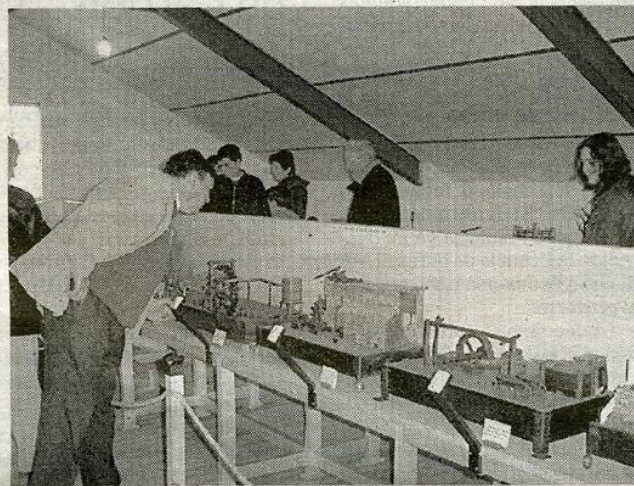

Un grupo de visitantes contempla las obras de Herminio Revilla. / J. C. A.

JUAN CARLOS ÁLVAREZ BARRUELO

El vecino de Barruelo de Santullán Herminio Revilla ha decidido abrir al público un museo de maquetas móviles y tallas de madera que ha ido confeccionando a lo largo de su vida. La iniciativa, que cuenta con el apoyo del Ayuntamiento y del Centro de Iniciativas Turísticas, servirá para que los visitantes puedan conocer más de doscientas piezas que representan edificios y construcciones significativos de Castilla y León, así como elementos de la vida cotidiana, que adquieren movimiento con sólo accionar un pequeño botón. Entre las obras también se encuentra una reproducción en madera a tamaño real de la esposa del artista.

El museo abrió sus puertas el pasado viernes y se podrá visitar los fines de semana de octubre a mayo entre las 12 y las 14 horas y de 16.30 a 19.30 horas. El resto de verano, la apertura será diaria. El museo se encuentra en una vivienda propiedad del artista en la avenida Sor María.