

Tema 2 El Pasado



VALORAR EL
PASADO

! Qué difícil es este tema! Vamos al Ayuntamiento con el fin de rebuscar algo de nuestra historia y nos encontramos con que allí no hay ni un papel de fecha anterior al año 1934 en que ardió el edificio y los Archivos. En los legajos de la Parroquia tampoco encontramos nada interesante. Así que nuestra única fuente de información es la tradición de nuestras gentes. Hemos preguntado a muchos viejos, y aunque poco, algo nos han contado.

Un vecino nos habla que posee una "Carta puebla" que data del año 1100, y que hace referencia a nuestro Barriuelo, se trata al parecer de una cesión de este pueblo, que hace el Conde de Aguilar de nuestra vecina villa de Aguilar de Campoo en favor de su hijo. La escritura no hay quien la lea. Trataremos de hacer una foto-copia para unir a este trabajo. Este hecho va algo en contra sobre el origen de esta villa, que según dicen fue por el año 1336. Nos inclinamos a que fuese antes del año 1100, estamos rodeados de pueblos muy viejos. Cerca de pueblos, a 5 Km, está el Ayuntamiento más antiguo de España, Brañosera, que data del año 824; Aguilar de Campoo, ya citado, Revilla de 5 con iglesia Románica del siglo XII.

Pero sea cual fuere nuestro origen, nuestro pueblo no pasó de una aldea de 16 vecinos, hasta la aparición de las

minas de hulla. Eran, según la tradición, estos primeros pobladores, Berberes y Cornecones, dedicados a la ganadería y a la agricultura rudimentaria.

Los árabes estuvieron por aquí y se cuenta que hubo una batalla a la orilla de nuestro pequeño río Rubagón (río de sangre). Hay caracteres hereditarios que denotan la presencia árabe. Hay gente con pelo rizado y corto, los "rizosos"; que señalan esta procedencia. Hay lugares como la "Cueva de los Moros"; etc. que nos dicen lo mismo.

Por el año 1870 el Cura de Sadcedillo, cruzando el monte para ir a la feria de Aguilar vio unas piedras negras y brillantes que le llamaron la atención, las llevó a casa y vio que ardían. Había descubierto el carbón. No se tarda en aparecer la primera exploración minera: el pozo "Dos de Valle", tristemente famoso por la falta de Seguridad Social. Cuentan los viejos que se entraba a trabajar y no había ningún control, al salir de la mina le daban el jornal en mano y así todos los días. El que por un accidente no salía no cobaba. Allí que

daba enterado. Hubo un accidente de varios muertos que no se pudo saber ni siquiera quienes eran.

Más tarde la explotación del carbón va en serio y nuestro pueblo crece con gente venida de muy distintas partes de España. Aún hoy el 47% de nuestros habitantes han venido de fuera. Pertenecía Barruelo de 5 al Ayuntamiento de Santa María de Nava. Al crecer y hacerse grande la capitalidad del municipio se trasladada a nuestra villa.

Sigue el auge de las minas y sigue creciendo el pueblo hasta llegar a ser el primer pueblo de la provincia con cerca de los 11.000 habitantes.

Acusa Barruelo la Revolución de Octubre de 1934 y son quemados la Iglesia de Santo Tomás y el Ayuntamiento. Más tarde en 1936, son nuestras montañas el límite del Frente Rojo y el Frente Nacional. El Cocoto y Sestillón, eran posiciones Rojas. Los Picos de Villalbellaco (Peña Alta, Peña Pared, El Parapeto) eran las posiciones de nuestras tropas de Liberación. Barruelo estaba en el hoyo y en medio. El monte Ses-

tillón, se le llama hoy Ramirez, en honor del Comandante Ramirez, por heroica conquista de esta montaña.

Baja la población drasta 1960 con 7383 habitantes. Luego se recobra un poco y, en 1967, y más en el año actual, con la crisis minera, nuestro pueblo vuelve a bajar. Hoy la población baruelana no llega a los 5000 habitantes.

En cuanto a hombres y mujeres famosos, tenemos ^{poco} que contar. Aunque hay personas ^{que} profesionalmente no llegan a tener un renombre nacional.

Sólo contamos con señores de más de 80 años que nos cuentan cosas curiosas de su dura vida pasada. Entre ellos citamos, por haberlo entrevistado, al Tío Vega hombre simpático y sabelotodo.

Con esto hemos dado un recorrido a la historia de nuestra villa baruelana, fundados como hemos dicho al principio, en la tradición.

Si podemos descifrar la carta a que nos referimos antes, ampliaremos este trabajo.

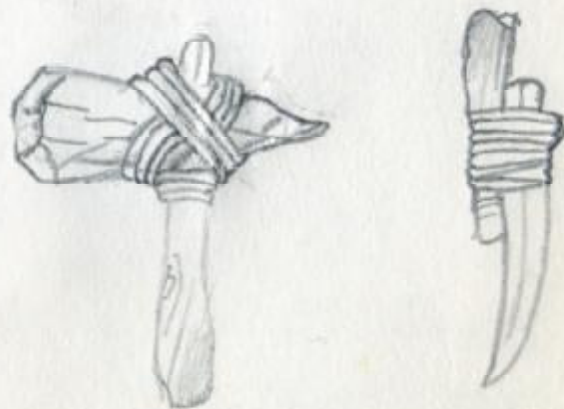

Entrevista

A un hombre famoso "El Tio Vega"

Fuimos a su casa en el Barrio de San Pedro y en plena calle y al sol. Donde le encontramos. Le hicimos las siguientes preguntas:

¿Cuántos años tiene Ud.?

- Ochenta y pico.

¿Y el pico?

- Ochenta y tres.

En sus tiempos ¿cómo vestía? ¿Había algún traje típico en Barruelo?

- Se vestía mal, no llevábamos calzoncillos. (Y otro viejo que estaba allí, el Tio Rojo, añadió:)

- Tampoco los meábamos.

Sigue el Tio Vega: - Se llevaba mucho la capa española y el pantalón de "sallar" ¿Y bailes?

- Se bailaba al "rabel".

Conocía Ud. alguna hierba medicinal que sustituyera a los antitélicos, o las

béticas, de hoy?

- El té y la manzanilla, la hierba de pulmonía, las malvas y los polvos (para el dolor de tripa). Todas las hay aquí.

¿Digamos algún famoso en Barruelo?

- Los lebeceros de vino y uno y o.

¿Le gusta vivir en este lugar?

- Claro que sí.

¿Sale de alguna batalla que se librase en este valle contra los árabes?

- No, no lo sé.

¿Pero hubo árabes por aquí?

- Sí los hubo. Los pelos "rizosos" que hay hoy proceden de los árabes. Además hay la "Cueva de los Moros".

¿Cómo echaron de este Valle los cristianos a los árabes?

- No lo sé, pero los echaron.

¿Quiénes fueron los primeros pobladores de esta zona?

- Los berberes y corneconas.

¿Cuándo fundaron las primeras minas de carbón?

- En el año 1844-45. El pozo "Dios de Valle". Se entraba a trabajar por la mañana

y si salías a la noche, cobralas y si no allí quedabas enterrado.

¿Por qué sale Vol. cuando va a llover y cuando va hacer sol?

- Por las estrellas.

¿Díganos algún hecho importante de su vida?

- No me acuerdo de ninguno en particular. Ha habido muchos.

¿Sabe Vol. como fue que se quemó la Iglesia de Santo Tomás y en qué año?

- En el año 1934, en la Revolución de Octubre.

¿Le gusta a Vol. este clima?

- Si por sus vientos secos que bajan de la sierra.

¿Que viola hace Vol. en las 24 horas?

- Cuando tengo ganas de comer, como y cuando de beber, bebo, y, otras veces, hago las dos cosas.

- No nos parece mal la viola.

Gracias, por sus simpáticas contestaciones, abuelo.

Fueron los enterriadores:

Petertillo, (Jefe de redacción de equipo A)

Estalarzo, (Dibujante)

Saiz Sordo (Recopilador)



Tema 2

El Parado

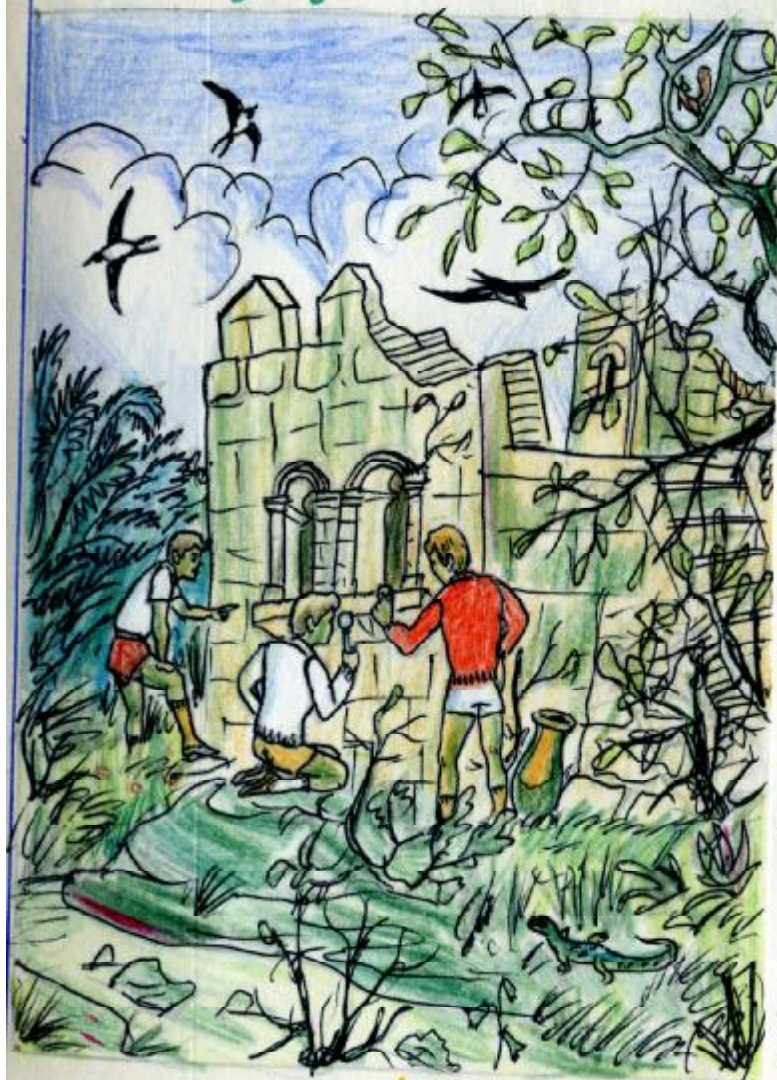

INVESTIGACION DE MONUMENTOS

Poco tenemos que contar sobre este tema. Tenemos una iglesia la de la Barroquia de Santo Tomás, que era muy bonita, pero que fue destruida en 1934, y, hoy sólo se conserva la forma exterior que tenía. Fue construida en el siglo XIII y se conservan cabezas de mitología esculpidas, un estandarte con unos apóstoles dibujados y una serpiente, dos ventanas y capiteles otros dos y el arco central del Presbiterio.

Perca del pueblo, tenemos el Santuario del Carmen cuyo edificio, arquitectónicamente no tiene tampoco nada de particular, es un conglomerado de construcciones en 1611 que se construye y en 1852 y 1900 que tienen lugar dos ampliaciones. En su interior destaca el altar mayor de estilo Barroco, en donde esta la imagen de la Virgen del Carmen, mide la imagen 65 cm. de alta y 110 cm. con su peana y corona de plata. Es de madera, pero no de talla, sino vestida de maniquí. Perteneció al Papa Pio V, quien la donó al que fue su antiguo maestresala, Jerónimo Reinoso, más tarde Obispo de Córdoba. Era este Obispo a un niño de Villabellaco, llamado Francisco Barón, quien en 1601 heredaria la imagen de la Virgen y parte de los bienes de su Obispo. Este la trae a su pueblo y construye la actual ermita, sobre las ruinas de otra muy antiquísima dedicada a la Virgen de Buen Breñal.



La imagen de esta ultima Virgen, tambien se conserva hoy, es enhiesta y sostiene a un niño, delicadamente esculpido y graciosamente movido mientras Maria sostiene un pie de su hijo, Jesús introduce juguetosamente la mano izquierda en la boca de su madre que sonríe amorosamente.

A un km, pero ya un pueblecito agregado a Baruelo, tenemos una bonita iglesia con el pórtico de estilo Románico del siglo XII, con bellas pinturas que por no haberse conservado estan en mal estado.

Y esto es todo lo que hemos podido investigar de nuestros Monumentos históricos, que nos hablen del pasado, y que por ello tengan valor.

Luis José Sardino

jefe de redacción y escritor del equipo B



Mujeres con el "cuévano"
cesto muy útil y
muy usado en
Barruelo.

Las costumbres y bailes son las pro-
pias de Castilla. "Yo no va la Sinda..."

tema 2

El Pasado



Costumbres Del
Pueblo
Folclor

No hay grandes costumbres típicas en nuestro pueblo. Son las generales de muchos pueblos de Castilla: Las romerías al santuario más cerca, las fiestas del Santo Patrono, y las excursiones, etc. Quizá podamos destacar como más característica las excursiones en familia al campo, a comer o a merendar. En las Romerías y Fiestas, se baila y se canta el folklor de Castilla.

Dentro de los bailes, podemos decir, que antes se bailaba al son del "rabel". Hoy se baila con música moderna los ritmos de la época, pero no hay fiestas en las que no se baile la jota castellana "Sinda". Dice así:

1ª estrofa { Ya no va la sinda por agua a la fuente.

Ya no va la sinda-ya no se derrite

Ahi la tienes-baila, baila,

Estrecho { No la quites-el mandil, el mandil.

Mira que no tiene otro

La pobrecita infeliz

2ª estrofa { Ya no va la sinda-a por agua al arroyo.

Ya no va la sinda-ya no tiene norro.

Y sigue otra vez el estrecho.

Esta jota gusta mucho y nuestra gente la canta muchas veces.

Quizá sea la parte más importante de nuestro folklor.

Canta Barrielo con mucha emoción, en fiestas y celebraciones importantes el "Himno a Barrielo", cuya letra y música

'Himno a Barruelo' (Marcha)

~~La Torre~~

Ba rrue lo - pue blo mi ne ro - Je no bley fran ca bi da qui a - ba
luar te - fir me te re no del tra ba jo y la em bri a - se tus en -
- trañas te con das - bro ta ge bun dan tes car bón - que es te so ro que es ca
ri cia que lle va mos es con di da men tro del co ra zón - El Ro ba
gón que lo cru za - El Cac men y la Pe dro Sa - son be lle zas
- que cau ti van - zel al ma ente ra fos ci na y sus vis tas a tre bo lan
- E res Ba rrue lo que ni do - el pa raí soi de al y tus
no bley sen ti mien tos siem pre den tro de tu pe cho - e sos nunca
mo ri rán - Ro de a da de mon ta ñas - y con la sie na por te - cho



Letra y música de Nicolás Torre. Un minero que trabajó en estas minas.

acompañamos a continuación. Una muestra de ello, es que todo el pueblo lo sabe cantar. Nosotros también lo cantamos y hemos grabado en cinta magnetofónica, que unimos a este trabajo.

Es de hacer notar, el folklore religioso de Navidad. En estos pueblos de la Montaña Palentina, se cantan muchos Villancicos en familia, junto al calor, en las largas y frías noches de Diciembre.

Una familia de Barruelo, la familia Naramuel et, nos deja grabar en cinta magnetofónica dos villancicos que cantan muy bien.

Fuera de estas costumbres folklóricas, cabe señalar una no tan folklórica, que es la que tienen nuestras mujeres de llevar "el cuévano", cesta construida de mimbres y de forma adecuada para adaptarse bien a la espalda, a la que se sujeta con dos correas. Es realmente típica y muy usado para llevar pesos molestos como alimentos, leña o ropa lavada. En la Montaña Palentina, a la que pertenecemos, se bailan tipicos con el cuévano a la espalda.

Es también costumbre típica de esta localidad, pasar un día de nuestra fiesta de Nuestra Señora del Carmen, que se celebran del 15 al 19 de ju-

lio, en la Ermita de "El Carmen", situada a 3 Km. de aquí. Se va en romería y después de los actos religiosos se come al aire libre junto a una chopera cercana, después se canta y se baila y a la noche se regresa a Barruelo.

Aunque el Patrón de esta Villa es Santo Tomás, el 20 de Diciembre, estas fiestas son menos importantes, debido sin duda al clima que por estas fechas tenemos. También se celebra la fiesta de Santa Bárbara, el 4 de Diciembre, por ser la Patrona de los mineros. Luego cada Barrio tiene su "Día de Fiesta". Pero cuando nuestro pueblo arde de bullicio y alegría es en las fiestas referidas de Ntra. Sra. del Carmen. Estas son las más importantes. A las mismas corresponde el programa que adjuntamos a este trabajo. En el se reflejan las atracciones principales de nuestras fiestas.

Miguel Angel Nieto

Escritor del equipo C

*Programa
de
Fiestas
Patronales*



Barriada de San José Obrero



BARRUELO DE SANTULLAN

Mayo de 1970

30
ABRIL
Jueves

Víspera del Santo

Por la tarde, Bombas, Cohetes y Globos, anunciarán al vecindario las fiestas Patronales de San José Obrero.

A las seis de la tarde, en el Estadio de San José Obrero, interesante partido de Fútbol Infantil, entre un equipo de VALLEJO DE ORBO y el HISPANIA B, de la Barriada, cuyo triunfador recibirá una estupenda Copa.

A continuación, Gigantes y Cabezudos, al compás de alegres Pasacalles, recorrerán las calles de la Barriada entre el delirio y jolgorio de los "guajes"

A las ocho y media, en la plazoleta de los aledaños de la Iglesia Parroquial, tendrá lugar la quema de la tradicional «Hoguera» en medio del entusiasmo de los peques y el recuerdo nostálgico de los mayores.

A las doce la noche, en la Plaza de San José Artesano, Primera Gran Verbena, amenizada por el Conjunto *Los Janisc*.

1
MAYO
1970

Fiesta del Patrono

A la una del mediodía, en la Bolera de la Plaza, Concurso Comarcal de Bolos, dotado con magníficos Trofeos y Premios.

A las tres y media de la tarde, en el altozano "Alto Tomillo" Grandioso Concurso Comarcal de Tiro al Plato, entregándose numerosos premios a los vencedores.

A las cinco y media, en el estadio de San José Obrero, sensacional Partido de Fútbol Juvenil, entre el Hispania cuadro representativo de esta Barriada y el Juvenil Rayo de Reinosá. Al conjunto vencedor se hará entrega del siempre codiciado trofeo "Nuestro Párroco".

A las siete y media, animado Baile, en la Plaza de las Viviendas Protegidas, a cargo de una afamada Orquesta.

A las once y media de la noche, Segunda y Ultima Gran Verbena, en la que deleitará al público con sus ritmos selectos el modernísimo Conjunto *Los Janisc*.

ABRIL
MAYO

Actos Religiosos

Solemne Tríduo, en honor de San José Obrero, Excelso Patrono de nuestra Barriada, que tendrá lugar en el Templo Parroquial, durante los días 28, 29 y 30 del presente mes de Abril, a las siete y media de la tarde, como preparación para el gran día de nuestro Celestial Patrono.

A las once y media de la mañana, del día 1 de Mayo. Día Patronal, Misa Solemne, cantada por el Coro Parroquial de voces blancas. Ocupará la Sagrada Cátedra nuestro apreciado Párroco D. Agustín Gallardo y seguidamente la imagen del Santo Patrono, izada a hombros de muchachos, recorrerá las calles del Barrio, siguiendo el acostumbrado itinerario.



Ferias y Fiestas
de
Ntra. Sra. del Carmen



BARRUELO DE SANTULLAN

-- JULIO - 1969 --

Centralice sus operaciones en el

Banco CENTRAL

Alcalá, 49 - Barquillo, 2 y 4 - MADRID-14

Con su extensa organización y su importante red de Corresponsales en todo el mundo, realiza toda clase de operaciones bancarias.

Cuenta con servicios especializados de Bolsa, Valores, Moneda extranjera y Operaciones relacionadas con el Comercio Exterior

Atiende con especial atención el pago de Negociables del Servicio Nacional de Cereales

Sucursales en la provincia de Palencia:

PALENCIA - BARRUELO DE SANTULLAN

GUARDO - PAREDES DE NAVA - TORQUEMADA

Sucursal de BARRUELO DE SANTULLAN

Teléfono 28

Cte. Ramfrez

Nuestro Saludo

Los valores humanos pueden ser mensurados en una dimensión inequívoca: Su permanencia, fieles a este hecho continuamos hoy JULIO de 1969, nuestro saludo abierto y nuestra invitación a las Ferias y Fiestas de Nuestra Señora del Carmen.

Porque, ¿Existe algún motivo serio para que nuestra Fiesta deje de ser alegría y júbilo?.

Estamos unidos en este ambiente de mal común que ha sido el revés de fortuna local, al que no me volveré a referir en exordio de nuestro pregón, porque es un pregón de fiestas.

Por encima de estas circunstancias, por encima de ese cariño sentimental a la belleza de nuestro paisaje, véase El Carmen, La Pedrosa Sierra o Río, existe la estima indestructible de nosotros mismos, que es la esencia de nuestra personalidad.

Castilla es cuna de varones claros... Y nuestro pueblo que sí que tiene historia, no es un rincón de la Castilla infinita, sino un motivo de limpio orgullo para cuantos en él hemos nacido.

No es nuestra tierra un vergel, una vega dorada, un clima agradable. Precisamente en esta adversidad de clima, de orografía de alejamiento de comunicaciones, se forja nuestra personalidad.

Si estamos huérfanos de escudos, de blasones y de leyendas, es innegable la característica de sinceridad y generosidad de nuestras gentes.

Vaya nuestro saludo en primer lugar a todos nuestros hermanos, a los que los vientos de la vida ha colocado fuera de la geografía patria, a todos los que viven y trabajan en las diversas provincias españolas, a nuestros paisanos y vecinos, y en último lugar nuestro saludo, a nosotros mismos.

Estamos convencidos "Sólo los derrotistas, pueden ser derrotados". Empieza la canción de nuestras fiestas que nunca mueren.

La Comisión

Avelino Montes Valle

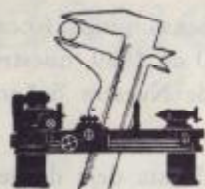

TALLER MECANICO

SOLDADURA

Paseo Colón

BARRUELO



Justino Ruiz Alonso

BAR - BOLERA

Paseo Colón - Teléfono 130

BARRUELO

Bar AVENIDA

Teléfono 91

Licinia Andérez

ULTRAMARINOS

Especialidad en Fiambres

Bar ADEMAR

GRAN SURTIDO EN LICORES Y TAPAS

Teléfono 73

BARRUELO

Establecimientos Maestro

ELECTRODOMESTICOS

Frigoríficos - Lavadoras Super Automáticas

y Lava-vajillas **Kelvinator**

T. V. Varias Marcas

Ferretería - Vajillas

Joyería - Artículos de regalo

G. Franco, 11 - Teléfono 30

BARRUELO DE SANTULLAN

ACADEMIA DE TAQUIGRAFIA MECANOGRAFIA

María Paz Muñoz

General Franco - Teléfono 165

BARRUELO

LOS ANGELES

Tiene el gusto de ofrecerles sus servicios de **Transformación de Colores**
a Muestra, Limpieza en seco, Quitamanchas a vapor, etc , etc.

JESUS GONZALEZ GOMEZ

Teodoro Sardina Ibáñez

Especialidad en Carnes de Ternera

General Franco

BARRUELO



Bar LA HUERTA

Especialidad en Mariscos y Tapas

General Franco

BARRUELO

Porvenir

SEGUROS GENERALES

SUBDIRECTOR

Emiliano Díez Martín

Plaza Mayor, 16 - Teléfono 2923

PALENCIA

AGENTE

Mariano González Ruiz

Barrio del Río s/n

BARRUELO DE SANTULLAN

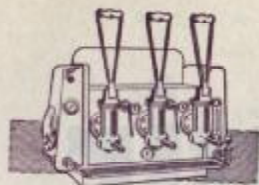

Bar ASTURIAS

Comidas y Meriendas - Especialidad en Cangrejos

CAFE EXPRES

Las Huertas

BARRUELO

Ana Mary López

PELUQUERIA DE SEÑORAS

PEINADOS



BARRUELO DE SANTULLAN

Felipe Villegas Barón

ESMERADA CONFECCION

General Franco - Teléfono 40

Barruelo de Santullán

Minas de Barruelo, S. A.

CARBONES DE HULLA



Pasaje de la Dirección, 1

- Teléfono 4

Barruelo de Santullán

Restituto Sardina Ibáñez

CARNES SELECTAS

Generalísimo - Teléf. 39

BARRUELO

Rosa Barba Prada

Ultramarinos - Vinos - Frutas

Baja Carretera - Teléfono 56

BARRUELO

Antonio Sardina Ibáñez

CARNES SELECTAS

Baja Carretera

BARRUELO

Luis Blanco Martín



TRANSPORTES

Paseo Colón

BARRUELO

Josefina Martín

Librería - Papelería - Mercería - Perfumería - Objetos de Regalo

CENTRO DE SUSCRIPCIONES

General Franco, 11 - Teléfono 101

BARRUELO

Francisco Merino Martínez

MERCERIA

Viviendas Protegidas - Teléfono 61

BARRUELO

Casa NAVAMUEL

ULTAMARINOS FINOS

Bar NAVAMUEL



Comidas - Meriendas - Bodas

Plaza España, 2 - Teléfono 2

BARRUELO

Eloy Alvarez Abad

Corresponsal de Prensa

PAPELERIA - ESTANCO



Ferrocarril

BARRUELO

CAFE - BAR

BLANCO

Clarete y Tinto Del año
y Vino TERE Especial

Helados CAMY

Apuestas Mutuas 12.959

Corresponsal Diario Deportivo AS

Plaza de España - Teléfono 68

BARRUELO

ARSENIO RUIZ GARCIA



ULTRAMARINOS VINOS

Teléfono 75

BARRUELO

Casa Marino

ULTRAMARINOS FINOS
HUEVOS Y FRUTAS

Gran Surtido en Pastelería fina
de las CLARAS de Aguilar

Fuente Moragas - Teléfono 63

BARRUELO

Alturas Principales de los Lugares más bellos del Contorno

Peña Labra	2.010
Peña Rubia	1.934
Peña Labra la Vieja.....	1.925
Valdecebollas.....	2.139
Cotejón.....	1.509
Cocoto	1.503
Terena	1.334
VILLA DE BARRUELO	1.040
El Santuario de Nuestra Señora del Carmen	1.126
Brañosera.....	1.220

Bosques milenarios de feracísima vegetación y gran belleza, pintoréscas praderas en plena serranía, montañas con rocas caprichosas y originales, delicioso río, magnífica vista panorámica de altas montañas a 2.139 metros de altitud en su EXCELSO MIRADOR hacia el infinito de las cordilleras.

Nuestras pistas de esquí, se prolongan hasta el verano. El Deporte blanco tiene desde Peña Rubia a la Chimeneona, extraordinarias pistas que pueden compararse entre las mejores de España.

En un marco admirable entre robles, hayas, acebos y las más variadas plantas nacidas a capricho de la naturaleza, tejiendo salvajes bosques se encuentra Monte Canal, y en su ladera superior, allí donde los árboles han cedido el terreno a los pastos y las flores, reposa la nieve más de ocho meses al año y se desliza en invierno por el valle, formando ininterrumpidas pistas de esquí de más de nueve kilómetros de largas.

GARCIA y MORENO

MUEBLES Y ELECTRODOMESTICOS

Distribuidor en exclusiva de Electrodomésticos

SUPER SER

T V. WERNER

Colchones SEMA

EXPOSICIONES y VENTAS

General Franco, 15

Teléfono 43

BARRUELO



Programa

Oficial

*Ferias y Fiestas de
Nuestra Señora del Carmen*

Barruelo, Julio, 1969

DIA 12

A las diez y media de la noche, en el Teatro Olimpia, proclamación de la REINA de las Fiestas y sus Damas de Honor, lectura del Pregón de Fiestas, por D. José M.^a Fernández Nieto, Director de Rocamador, e intervención del Grupo Lope de Vega y los Coros del Patronato Minero.

DIA 15

Inauguración de las fiestas con el disparo de bombas y cohetes, desfile de gigantes y cabezudos, iluminación del recinto de las ferias que se llenarán de luz y colorido, durante todas las fiestas.

A las doce de la mañana,

CARRERA CICLISTA

(para menores de 15 años)

disputándose premios en metálico.

A las cinco de la tarde,

Gran Concurso de Bolos

en las Viviendas Protegidas.

A las seis de la tarde,

TIRADA A LA CUERDA

con un gran premio en metálico

Los días 14 y 15

GRAN FERIA DE GANADO

celebrándose ferias igualmente en la localidad, los días 18 y 19 de agosto, 3 y 4 de septiembre y 25 y 26 de octubre, así como Grandes Mercados todos los sábados.

Todas las Ferias son libres de impuestos

DIA 16

Siguiendo la tradición, se hará una gira a las primeras horas de la mañana al Santuario de Ntra. Sra. del Carmen, donde se celebrará una Misa Solemne.

A las diez de la mañana, recibimiento de la Banda Militar del Regimiento de San Marcial n.º 7, de Burgos, dándose a continuación un pasacalles.

A las once de la mañana, en la Plaza de las Viviendas Protegidas; **Gran Jinkana Motorista**, para dos categorías, la primera hasta 75 cc., y la segunda hasta 125 cc., disputándose premios en metálico y trofeos.

A las doce, **Partido de Balonmano**, a los vencedores se les donará una valiosa copa.

Seguidamente **CONCIERTO**, en la Plaza España, por la Banda del Regimiento de Burgos, San Marcial n.º 7

A las ocho de la tarde, **BAILABLES**, a cargo de la referida Banda.

A las once y media de la noche, **Gran Verbena**

DIA 17

A las doce y media de la mañana, diversos juegos infantiles, **Concurso de Cante**, entre menores de 16 años, individual y por parejas, a los vencedores se les otorgará premios en metálico.



A la una y media, **CONCIERTO**, por la Refe-
rida Banda Militar.

A las cinco de la tarde, **Gran Concurso de Bolos**
en la Bolera del Paseo Colón, a los vencedores se les
otorgarán premios en metálico y trofeos.

A las ocho de la tarde, **BAILABLES**.

A las once y media de la noche, **Gran Ver-
bena**, a cargo de la Banda.

DIA 18

A la una de la tarde, **Concurso de Natación**, con
diversas pruebas de salto de trampolín.

A las cuatro y media, **PARTIDO** de FUTBOL

A las cinco, **Gran Tirada al Plato**, con premios
en metálico y trofeos.

A las ocho, **BAILABLES**.

A las once y media de la noche, **Ultima Gran
Verbena**, en los intermedios se quemará una co-
lección de fuegos artificiales, dándose fin a las fiestas
con una **Gran Traca Valenciana**.



NOTAS IMPORTANTES

Los actos y juegos más importantes, se anunciarán en programas de mano

Durante los días de fiestas, se proyectarán en los cines Olimpia y Moder-
no, grandes películas nacionales y extranjeras.

La Comisión se reserva el derecho de alterar el programa, suprimiendo o
agregando actos, si motivos inesperados los hicieran necesario.

LA COMISION.

TEJIDOS Y CONFECCIONES

SANCRIS



ESPECIALIDAD EN LENCERIA FINA,
GENEROS DE PUNTO, MANTAS Y
ALFOMBRAS.

Félix Sánchez y Sánchez

Plaza de las Eras, 6 - Teléfono 10

BARRUELO DE SANTULLAN (Palencia)

Casa ISAAC

Confecciones - Ferretería y Mercería - Hules de mesas y pasillo
Droguería - Pinturas de las mejores marcas Nacionales
Vidrios - Calzado - Muebles económicos

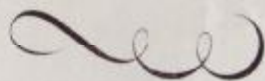

General Franco, 14 - Teléfono 143

Barruelo de Santullán

Santiago Alvarez Barón

(Sucesores de Vda. de José Alvarez)

CASA FUNDADA EN 1873

Ultramarinos Finos - Droguería - Ferretería
Material Eléctrico - Piensos

José Antonio, 6 - Teléfono 16

Barruelo de Santullán

HERMANOS NIETO



COCHES DE ALQUILER

Teléfonos 86 y 129

BARRUELO DE SANTULLAN

Agustín García García

PELUQUERIA DE SEÑORAS

General Franco

Barruelo de Santullán

VALERIANO MORAN

Periódicos, Revistas, Diario Día Palentino, Informaciones, Alerta

KIOSCO Plaza España

BARRUELO

Ramón Fernández

Panadería EL CUITO



General Franco

BARRUELO

Oliva Pérez Menéndez

Pescados y Frutas



Pablo Román - Teléfono 105

BARRUELO

Plácido Sardina Ibáñez



Carnes Selectas

Viviendas Protegidas - Teléf. 59

BARRUELO

Juan A. Zancada Criado

CAFE - BAR

Viviendas Protegidas

BARRUELO

Fidel Combraña

BAR LA VIÑA

ULTRAMARINOS Y LICORES

Ferroviana - Teléfono 60

BARRUELO

Bar TRINI

ESPECIALIDAD EN
BEBIDAS DEL TIEMPO

Baja Carretera - Fuente Moragas

BARRUELO

Sucesores de Sisenando Santos Díez

PAQUETERIA y BISUTERIA

PERFUMERIA y TEJIDOS

General Franco, 12 - Teléfono 12

BARRUELO DE SANTULLAN

(Palencia)

La Casera

INSUPERABLE

DELICIOSA

DE VENTA EN TODO COMERCIO

Distribuye: CASA ABRAHAN

EN FRUTAS Y ALIMENTACION

CASA ABRAHAN

Teléfono 103

BARRUELO

LA MEJOR LECHE

LA DE MAS VENTA

Leche «ALY»

Distribuye: CASA ABRAHAN

PIENSOS COMPUESTOS

U F A C - Hispania

LECHE PARA TERNEROS **UFALAC**

GARANTIA DE CALIDAD

FABRICANTE:

MARIANO PEREZ, S. A.

BURGOS

DISTRIBUIDOR:

MAXIMO BLANCO

PORQUERA DE SANTULLAN



Piensos - Vinos - Ultramarinos

MAXIMO BLANCO

Haga sus pedidos al teléfono 69

SERVICIO Y CALIDAD

PORQUERA DE SANTULLAN

Vicente Revilla Roldán

Especialidad en Leche - Surtidor a Barruelo

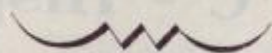

CILLAMAYOR

(Palencia)

ANTOLIN MARTIN

Bar TOLI

Expendeduría de Tabacos n.º 1

BARRUELO DE SANTULLAN

Perfumería BELEN



MERCERIA

Artículos de Regalo

General Franco - Teléfono 15

BARRUELO DE SANTULLAN

Gloria Pérez Menéndez

FRUTAS - HORTALIZAS - PESCADOS

General Sanjurjo, 16 - Teléfono 8

BARRUELO

Severina Herrero Ruesga

ULTRAMARINOS Y FRUTAS

La Piquera

BARRUELO

CASA CAGIGAL

Artículos finos de Regalos - Electrodomésticos - Lavadoras - Frigoríficos
Muebles - Dormitorios - Salas - Cocinas de Lujo y Económicas

Baja Carretera - Teléfono 34

BARRUELO

Jesús González Gregorio

SASTRERIA - Confecciones esmeradas

Baja Carretera

BARRUELO

Distribuidora Palentina

de

Electricidad, S. A.

DOMICILIO SOCIAL: Queipo de Llano, 1

PALENCIA

Angel Rodrigo

ELECTRODOMESTICOS

ASISTENCIA TECNICA

T. V. DE TODAS LAS MARCAS

Viviendas Protegidas

BARRUELO

EMILIO SANTOS DIEZ



MERCERIA

PERFUMERIA

LOZA

Ferrocarril - Teléfono 95

BARRUELO

Ceferina Fernández Martínez



Ultramarinos y Frutas

Viviendas Protegidas

BARRUELO

La Pedrosa

Monte de recreo para este Valle de Santullán, la madre naturaleza tan pródiga en la riqueza carbonífera del subsuelo de Barruelo, no ha sido menos en embellecer sus alrededores donde pueden admirarse verdaderos bosques aderezados con magníficos manantiales de aguas procedentes de los neveros en fusión de sus cumbres.

Un parque en vez de un monte es la llamada Pedrosa (Coto Pedrosa) según el Conde de Brañosera Munio Núñez, año 804.

CAZA Y PESCA

CAZA

En los más bellos y frondoso paisajes de la comarca, la Sociedad de Caza y Amigos del Campo, tiene un coto de 9 kilómetros cuadrados donde abunda la caza mayor y menor, muy apreciada la perdiz de la Sierra y zona de Cillamayor.

PESCA

El serpenteante Río Rubagón a su paso por estos bellos parajes es un excelente vivero de truchas.

Rutas Locales de Turismo

Desde el Transformador y siguiendo la línea del tendido eléctrico se llega hasta la instalación del:

- 1.º Repetidor de T.V.E., desde las cumbres se divisa un panorama inmenso, montañas de Cervera, Curavacas, Pico Expiguete, etc. El descenso se hace al Norte, y por la izquierda y Fuente Escalilla.
- 2.º Desde El Arroyo del Angel en plena Pedrosa se asciende por la derecha como unos 400 metros. hasta dar con la Fuente de la Ingeniería, de excelentes aguas y bellas perspectivas.
- 3.º Siguiendo la carretera de la Pedrosa y a partir del Escaño, nos encontramos con la Fuente la Flor, merendero de piedra, y más abajo el Río con la cascada natural del Pozo de los Pilones.

Caja de Ahorros y Monte de Piedad

PALENCIA

Premios de Verano 1969

Más de 255.000 pesetas en premios

Un Premio de 100.000 pesetas

" " de 50.000 "

" " de 30.000 "

Quince Premios de 5.000 "

Diez boleros con derecho a 100 números, entre los que acaso se incluya una Vivienda en Palencia

Pida informes en su oficina de

General Franco - Tel. 155

BARRUELO

En la Provincia

Palencia Central: Mayor, 11, Urbana n.º 1 - Plza. España, Urbana n.º 2

Aguilar de Campoo

Alar del Rey

Astudillo

Baltanás

Becerril de Campos

Buenavista de Valdavia

Carrión de los Condes

Cervera

Cevico de la Torre

Dueñas

Fuentes de Nava

Guardo

Herrera de Pisuegra

Osorno

Paredes de Nava

Saldaña

Santibáñez de la Peña

Torquemada

Villada

Villasarracino

Con una Cartilla de la Caja de Ahorros y Monte de Piedad de Palencia, tiene dinero en toda España.

Promoción Industrial de Barruelo

Localidad de preferencia industrial, acogida a los
extraordinarios beneficios para Comarcas Hulleras

CESION

de terrenos para Instalaciones Industriales

Estación de Ferrocarril Electrificado RENFE,
con empalme a la línea Madrid - Santander

Estación de Ferrocarril de vía estrecha Robla (Bilbao - León)

Recursos forestales, tradición ganadera.

PARA INFORMACION DIRIGIRSE AL:

Excmo. Ayuntamiento de Barruelo de Santullán